

LEGENDA

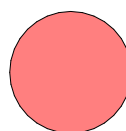

Sit studiat

N

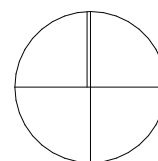

VERIFICATOR:				
	NUME	SEMĂNĂTURA	CERINȚA	REFERAT/ EXPERTIZA NR. DATA
PROIECTANT GENERAL	S.C. ANDERSSSEN S.R.L. <small>Str. București Brașov Constanța Cluj-Napoca Timișoara Cluj-Adresa Iași Chișinău, nr. 79, CENTRU AXA, et. 2 Tel: 0040.232.242.979, Fax: 0040.232.242.979, Web: www.anderssen.ro, E-mail: office@anderssen.ro, CUI 34247955, 202472-2015</small>		Beneficiar: U.A.T. CAJVANA, JUDEȚUL SUCEAVA	
PROIECTANT DE SPECIALITATE	 <small>S.C. SISTEMATIC PROIECT S.R.L. STR. COPCILEȘI TEȘOR, NR. 1, JIUL PLOIȘTEA 16 1200065, cui: 60520428, inregistrare: 1502/2019</small>		Amplasament: STR. CAJVANA 178 D, N.C. 32179, ORAȘUL CAJVANA, JUDEȚUL SUCEAVA	
SPECIFICAȚIE	NUME:	SEMĂNĂTURA	SCARA:	Titlu proiect:
ȘEF PROIECT	arh. Ștefan Neagu		1:5000	CONSTRUIREA ȘI DEZVOLTAREA UNEI REȚELE - PILOT DE ȘCOLI VERZI ÎN ORAȘUL CAJVANA, JUDEȚUL SUCEAVA
PROIECTAT	arh. Ștefan Neagu		DATA:	Titlu planșa:
DESENAT	std. arh. Alexandru Doacă		2023	Plan de încadrare în zonă
				Proiect nr.: A2225/2023
				Etapa / Faza: a II-a / S.F.
				Planșa nr.: A.01

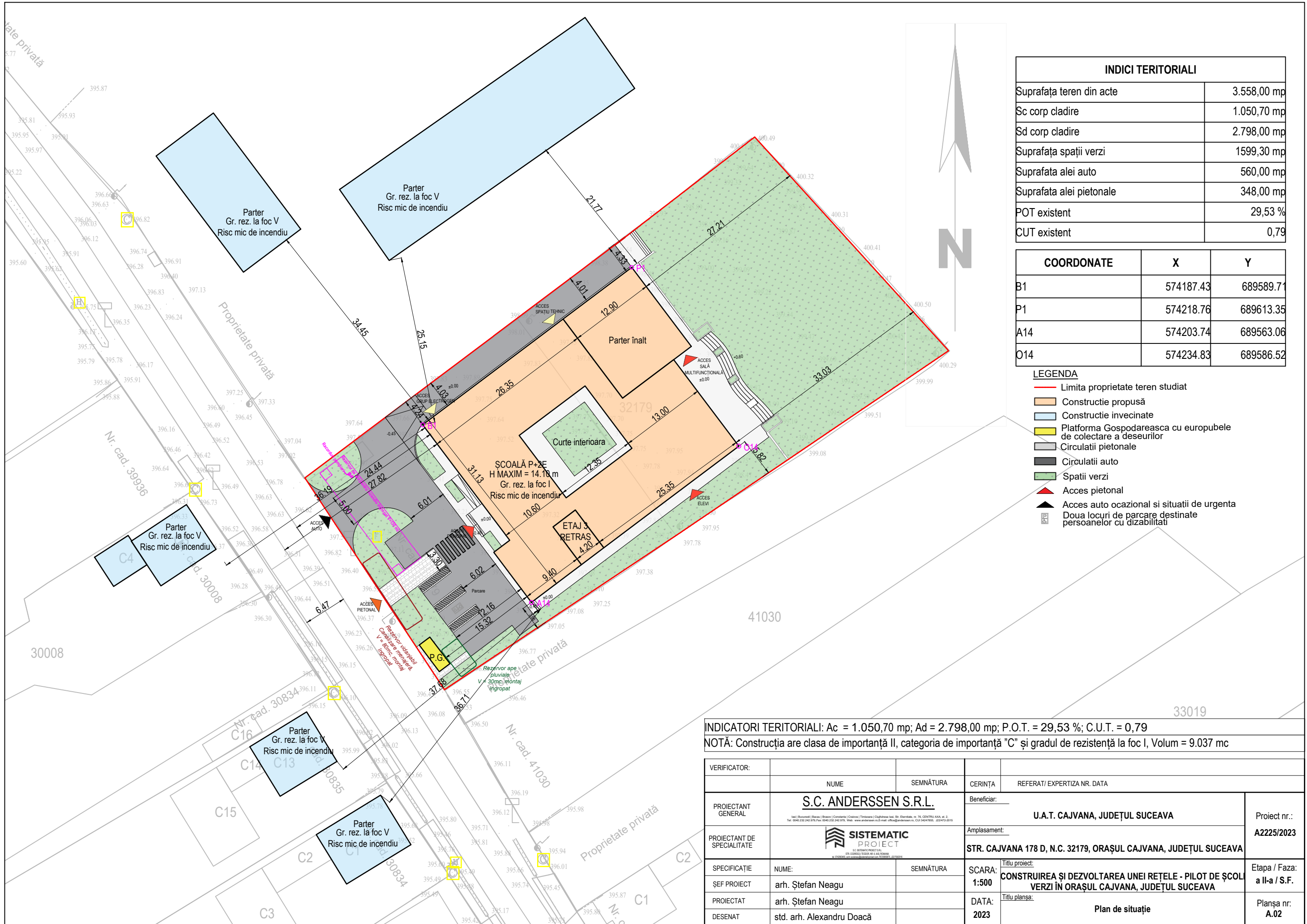

INDICI TERITORIALI	
Suprafata teren din acte	3.558,00 mp
Sc corp cladire	1.050,70 mp
Sd corp cladire	2.798,00 mp
Suprafata spatiu verzi	1599,30 mp
Suprafata alei auto	560,00 mp
Suprafata alei pietonale	348,00 mp
POT existent	29,53 %
CUT existent	0,79

COORDONATE	X	Y
B1	574187.43	689589.71
P1	574218.76	689613.35
A14	574203.74	689563.06
O14	574234.83	689586.52

- LEGENDA**
- Limita proprietate teren studiat
 - Constructie propusa
 - Constructie invecinate
 - Platforma Gospodareasca cu europubele de colectare a deseurilor
 - Circulatii pietonale
 - Circulatii auto
 - Spatii verzi
 - ▲ Acces pietonal
 - ▲ Acces auto ocazional si situatii de urgenta
 - Doua locuri de parcare destinate persoanelor cu dizabilitati

INDICATORI TERITORIALI: Ac = 1.050,70 mp; Ad = 2.798,00 mp; P.O.T. = 29,53 %; C.U.T. = 0,79
 NOTĂ: Construcția are clasa de importanță II, categoria de importanță "C" și gradul de rezistență la foc I, Volum = 9.037 mc

VERIFICATOR:	NUME	SEMNĂTURA	CERINȚA	REFERAT/ EXPERTIZA NR. DATA
PROIECTANT GENERAL	S.C. ANDERSSSEN S.R.L.		Beneficiar:	U.A.T. CAJVANA, JUDEȚUL SUCEAVA
PROIECTANT DE SPECIALITATE	SISTEMATIC PROJECT		Amplasament:	STR. CAJVANA 178 D, N.C. 32179, ORAȘUL CAJVANA, JUDEȚUL SUCEAVA
SPECIFICAȚIE	NUME:	SEMNĂTURA	SCARA:	Titlu proiect: CONSTRUIREA ȘI DEZVOLTAREA UNEI REȚELE - PILOT DE ȘCOLI VERZI ÎN ORAȘUL CAJVANA, JUDEȚUL SUCEAVA
ȘEF PROIECT	arh. Ștefan Neagu		1:500	Etapa / Faza: a II-a / S.F.
PROIECTAT	arh. Ștefan Neagu		DATA:	Titlu planșă: Plan de situație
DESENAT	std. arh. Alexandru Doacă		2023	

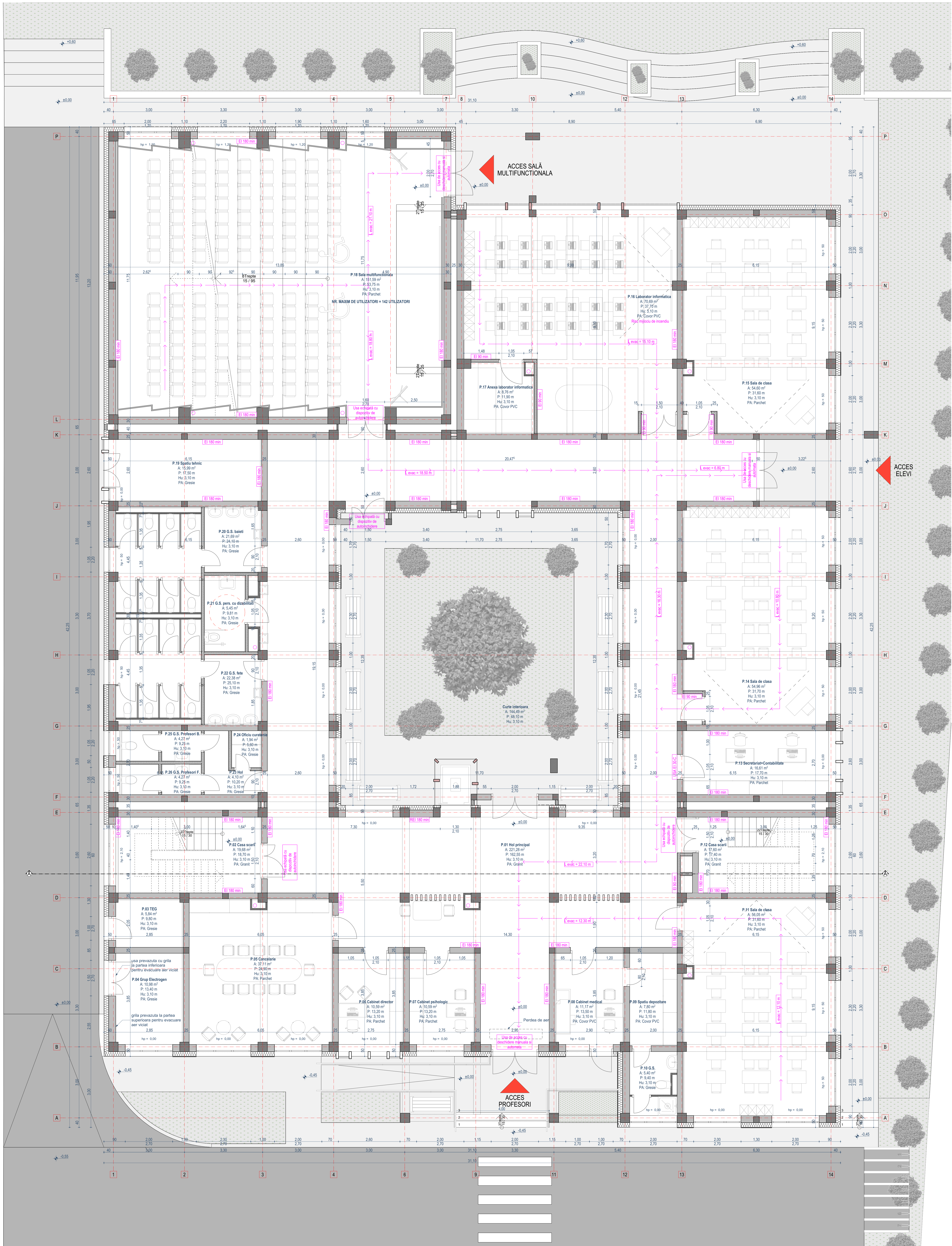

ACCES SALĂ MULTIFUNCȚIONALĂ

ACCES ELEVII

ACCES PROFESORI

LEGENDĂ

- Perete exterior din BCA 30 cm grosime termoizolat cu vârstă minerală 20 cm
- Perete interior din zidărie de BCA 25 cm grosime
- Stâlpi din beton armat cu secțiunea de 40x40 cm și 30x30 cm și 25x25 cm
- Perete sală multifuncțională plăci cu panouri acustice
- Perete interior de 15 cm grosime cu 10 cm vârstă minerală în interior și plăci cu câșc din sticlă gresie carton pe ambele fețe
- Uși din Al de culoare neagră
- Tămplărie exterioară din Aluminiu cu geam termoizolant de culoare neagră
- Rampe pentru persoane cu dizabilități finisate cu plăci de granit și balustradă cu mâna curată la h=60 și 90 cm
- Trepte exterioare finisate cu plăci de granit și balustradă cu mâna curată la h=60 și 90 cm

INDICATORI TERITORIALI: Ac = 1.660,70 mp; Ad = 2.798,00 mp; P.O.T. = 26,53 %; C.U.T. = 0,79
 NOTA: Construcția are o importanță II, categoria de importanță II, gradul de rezistență la foc I, Volum = 9.037 mc.

PROIECTANT GENERAL	PROIECTANT SPECIALIZAT	PROIECTANT DE EXECUȚIE	SCALA	DATA
S.C. ANDERSEN S.R.L.	STEFAN NEAGU	STEFAN NEAGU	1:50	2023

PROIECTANT GENERAL	PROIECTANT SPECIALIZAT	PROIECTANT DE EXECUȚIE	SCALA	DATA
S.C. ANDERSEN S.R.L.	STEFAN NEAGU	STEFAN NEAGU	1:50	2023



LEGENDĂ

- Păreți exteriori din BCA 30 cm grosime izolatoare cu vâș minerală 20 cm
- Păreți interiori din zidărie de BCA 25 cm grosime
- Săliți din beton armat cu secțiunea de 40x40 cm și 30x30 cm și 2x25 cm
- hp = 0.00
- Tămplărie exterioră din Aluminiu cu geam termozolat de culoare neagră
- Păreți interiori de 15 cm grosime cu 10 cm vâș minerală la interior și placă cu cele două straturi gips carton pe ambele fețe
- Păreți cofinți din Al de culoare neagră

INDICATORI TERRITORIALI: Ac = 1.060,70 mp, Ad = 2.798,00 mp, P.O.T. = 26,53 %, C.U.T. = 0,79
 NOTA: Construcția are clasă de importanță II, categoria de importanță "C" și gradul de rezistență la foc I, Volum = 9.037 mc.

PROIECTANT GENERAL	S.C. ANDERSEN S.R.L.	SEMNEAȘA	CONȘTIINȚĂ	INTERVENȚIA DE DATA
PROIECTANT SPECIALIZAT	SISTEMATIC	SEMNEAȘA	CONȘTIINȚĂ	INTERVENȚIA DE DATA
PROIECTANT	arh. Ștefan Neagu	SEMNEAȘA	CONȘTIINȚĂ	INTERVENȚIA DE DATA
PROIECTANT	arh. Ștefan Neagu	SEMNEAȘA	CONȘTIINȚĂ	INTERVENȚIA DE DATA
PROIECTANT	arh. Ștefan Neagu	SEMNEAȘA	CONȘTIINȚĂ	INTERVENȚIA DE DATA

U.A.T. CAJANA, JUDEȚUL SUCEAVA
 STR. CAJANA 178 D, N.C. 20179, ORAȘUL CAJANA, JUDEȚUL SUCEAVA
 SCALA: 1:50
 DATA: 2023
 PLANȘA nr. A44



LEGENDĂ



	Terasă exterioră finisată cu plăci tip deck montată pe pictur		Pereți exteriori din BCA 30 cm grosime termoizolați cu vată minerală 20 cm		hp = 0,00		Tămplărie exterioră din Aluminiu cu geam termoizolant de culoare neagră
	Terasă exterioră verde		Pereți interiori din zidărie de BCA 25 cm grosime		hp = 50		Pereți interiori de 15 cm grosime cu 10 cm vată minerală la interior și placaj cu cile două straturi gips carton pe ambele fețe
			Slăbi din beton armat cu secțiunea de 40x40 cm și 30x30 cm și 2x2x5 cm		hp = 100		Pereți cofinți din Al de culoare neagră

INDICATORI TERRITORIALI: Ac = 1.060,70 mp; Ad = 2.798,00 mp; P.O.T. = 26,53 %; C.U.T. = 0,79
 NOTA: Construcția are clase de importanță II, categoria de importanță "C" și gradul de rezistență la foc I, Volum = 9.037 mc.

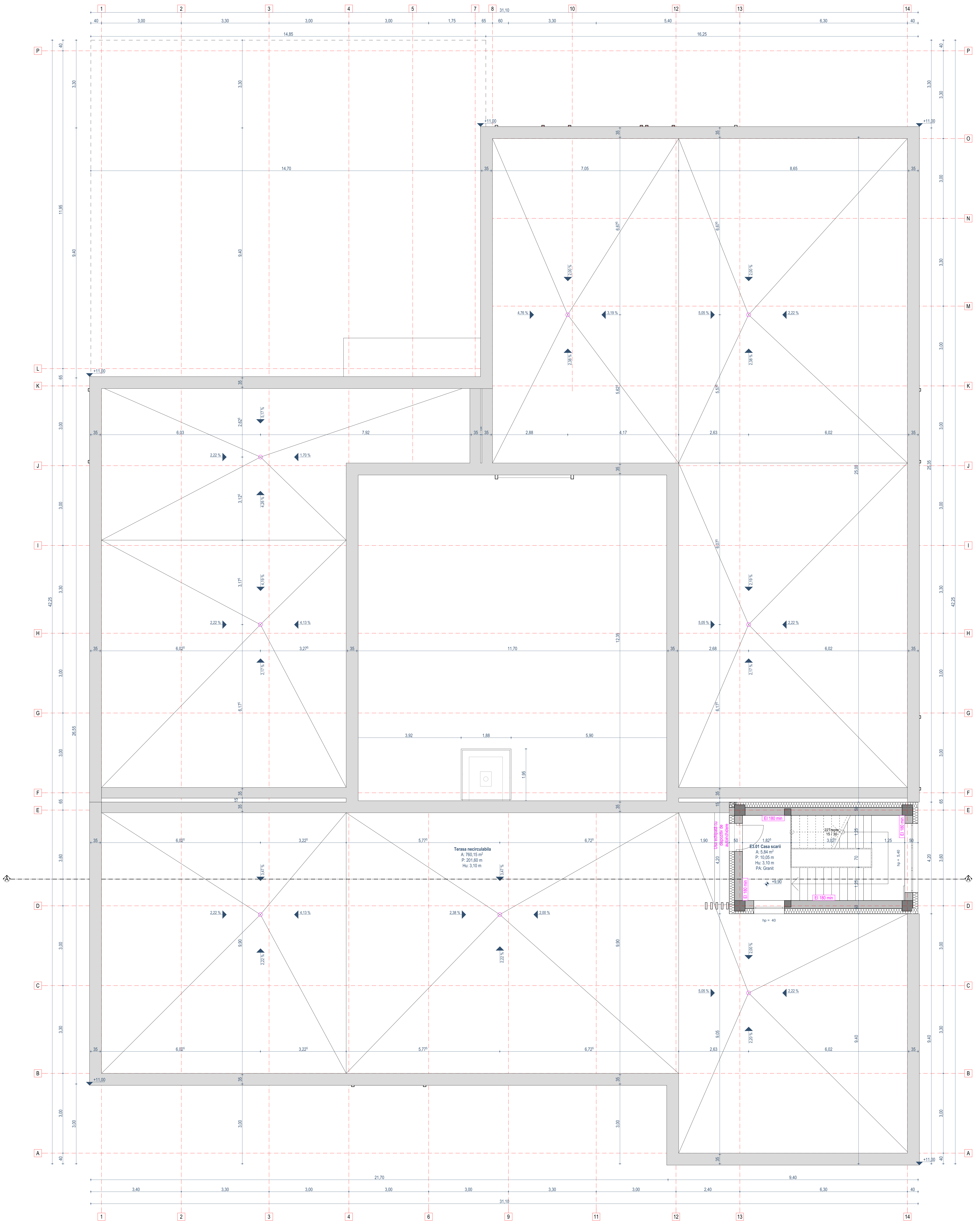
PROIECTANT	NOME	SEMNAȚURA	DATA	REPERENȚA	REPERENȚA
PROIECTANT GENERAL	S.C. ANDERSEN S.R.L.			U.A.T. CAJIVANA, JUDEȚUL SUCEAVA	PROIECT nr. AZ220/2023
PROIECTANT SPECIALIZAT	SISTEMATIC			STR. CAJIVANA 178 D, N.C. 20179, ORAȘUL CAJIVANA, JUDEȚUL SUCEAVA	Etapa / Fază: a Ra / S.F.
PROIECTANT SPECIALIZAT	ȘTEFAN NEAGU			CONTRIBUȚIA ÎN DEZVOL. TESAȘI UNIB. RETELE - PLOT DE ȘCOLI VERZI ÎN ORAȘUL CAJIVANA, JUDEȚUL SUCEAVA	Planșă nr. A55
PROIECTANT SPECIALIZAT	ȘTEFAN NEAGU				
PROIECTANT SPECIALIZAT	ȘTEFAN NEAGU				
PROIECTANT SPECIALIZAT	ȘTEFAN NEAGU				

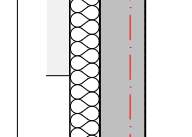

LEGENDA

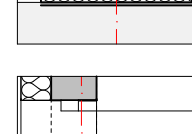
-  Pereti exteriori din BCA 30 cm grosime, termoizolaj cu vata minerala 20 cm
-  Stâlpi de beton armat cu secțiunea de 40x40 cm și 30x30 cm și 29x25 cm
-  Tapiserie exterioră din Aluminiu cu gresii termoizolant de culoare neagră

INDICATORI TERRITORIALI: Ac = 1.050,70 mp; Ad = 2.798,00 mp; P.O.T. = 26,53 %; C.U.T. = 0,79
 NOTA: Construcția are o clasă de importanță II, categoria de importanță "C" și gradul de rezistență la foc I. Volum = 9.037 mc.

VERIFICATOR	NUME	SEMNATURA	CELENȚĂ	NUMERUL EXPEDIENTULUI DATA
PROIECTANT GENERAL	S.C. ANDERSEN S.R.L.			U.A.T. CAJAVANA, JUDEȚUL SUCEAVA
PROIECTANT DE PROIECT	SISTEMATICS			
PROIECTANT	NUME	SEMNATURA	SCARA	ETAPA / Faza
DESIGNER	art. Ștefan Neagu		1:50	CONSTRUCȚIA ȘI DEZVOLTAREA UNIBI-NETELOR - P.L. 07 DE ȘCOLI VERZI ÎN ORAȘUL CAJAVANA, JUDEȚUL SUCEAVA
	art. Ștefan Neagu		DATA:	Plan terasă
	art. Alexandru Duta		2023	Planșă nr. A/4

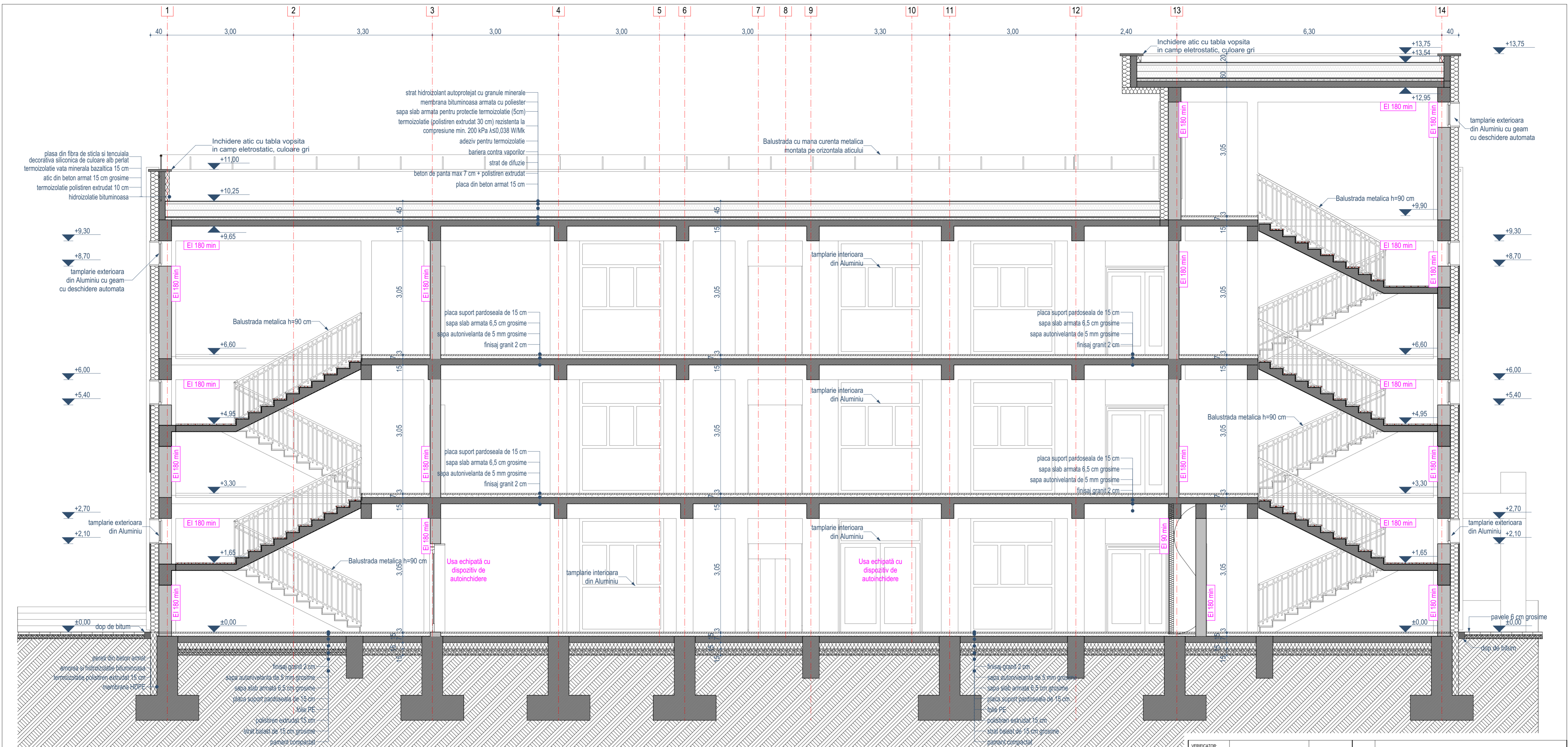

VERIFICATOR:	NUME	SEMNAȚURA	CERINȚA	REFERAT / EXPERTIZA NR. DATA
PROIECTANT GENERAL:	S.C. ANDERSSSEN S.R.L.		Beneficiar:	U.A.T. CAJVANA, JUDEȚUL SUCEAVA
PROIECTANT DE SPECIALITATE:	SISTEMATIC PROIECT		Amplasament:	STR. CAJVANA 178 D, N.C. 32179, ORAȘUL CAJVANA, JUDEȚUL SUCEAVA
SPECIFICATIE:	NUME:	SEMNAȚURA	SCARA:	Titlu proiect: CONSTRUIREA ȘI DEZVOLTAREA UNEI REȚELE - PILOT DE ȘCOLI VERZI ÎN ORAȘUL CAJVANA, JUDEȚUL SUCEAVA
ȘEF PROIECT:	arh. Ștefan Neagu		1:50	Etapa / Faza: a II-a / S.F.
PROIECTAT:	arh. Ștefan Neagu		DATA:	2023
DESENAȚ:	std. arh. Alexandru Doacă			Planșa nr: A.07



FATADA PRINCIPALA

Legenda:

1. Trepte din beton armat finisate cu plăci de granit
2. Trepte din beton armat
3. Trotuare din dale de beton de 6 cm
4. Balustradă metalică vopsită în câmp electrostatic cu panouri de sticlă și mâna curentă la 60 și 90 cm, de culoare gri
5. Soclu finisat cu tencuială decorativă siliconică de culoare alb - perlat
6. Pereți finisați cu tencuială decorativă siliconică de culoare alb - perlat
7. Pereți finisați cu tencuială decorativă siliconică de culoare crem
8. Panouri din tablă din Aluminiiu compozit natural bond de culoare gri închis
9. Panouri din tablă din Aluminiiu compozit natural bond de culoare albastru închis
10. Panouri din tablă din Aluminiiu compozit natural bond de culoare albastru deschis
11. Panouri din tablă din Aluminiiu compozit natural de culoare portocalie
12. Lambriu din lemn
13. Lamele metalice pentru protecție ferestre de culoare neagră
14. Tâmplărie din aluminiu și geam triplu termoizolant de culoare neagră și glaf perimetral din tablă vopsită în câmp electrostatic la culoarea tâmplăriei
15. Tâmplărie pereți cortină din aluminiu și geam triplu termoizolant de culoare neagră
16. Bandă LED
17. Rampă pentru persoane cu dizabilități finisată cu granit tratat antiderapant.
18. Balustradă metalică cu bare verticale anticățărare h= 1,00m, vopsită în câmp electrostatic de culoare gri
19. Balustradă mână curentă culoare gri
20. Grinzi și stâlpi din lemn
21. Panouri fotovoltaice
22. Zid de sprijin

VERIFICATOR:	NUME	SEMNĂTURA	CERINȚA	REFERAT/ EXPERTIZA NR. DATA
PROIECTANT GENERAL	S.C. ANDERSSSEN S.R.L.		Beneficiar:	U.A.T. CAJVANA, JUDEȚUL SUCEAVA
PROIECTANT DE SPECIALITATE	SISTEMATIC PROIECT		Amplasament:	STR. CAJVANA 178 D, N.C. 32179, ORAȘUL CAJVANA, JUDEȚUL SUCEAVA
SPECIFICAȚIE	NUME:	SEMNĂTURA	SCARA:	Titlu proiect:
ȘEF PROIECT	arh. Ștefan Neagu		1:100	CONSTRUIREA ȘI DEZVOLTAREA UNEI REȚELE - PILOT DE ȘCOLI VERZI ÎN ORAȘUL CAJVANA, JUDEȚUL SUCEAVA
PROIECTAT	arh. Ștefan Neagu		DATA:	Titlu planșă:
DESENAT	std. arh. Alexandru Doacă		2023	Fatada principala
				Proiect nr.: A2225/2023
				Etapa / Faza: a II-a / S.F.
				Planșa nr.: A.08



FATADA PRINCIPALA

Legenda:

1. Trepte din beton armat finisate cu plăci de granit
2. Trepte din beton armat
3. Trotuare din dale de beton de 6 cm
4. Balustradă metalică vopsită în câmp electrostatic cu panouri de sticlă și mâna curentă la 60 și 90 cm, de culoare gri
5. Soclu finisat cu tencuială decorativă siliconică de culoare alb - perlat
6. Pereți finisați cu tencuială decorativă siliconică de culoare alb - perlat
7. Pereți finisați cu tencuială decorativă siliconică de culoare crem
8. Panouri din tablă din Aluminiiu compozit natural bond de culoare gri închis
9. Panouri din tablă din Aluminiiu compozit natural bond de culoare albastru închis
10. Panouri din tablă din Aluminiiu compozit natural bond de culoare albastru deschis
11. Panouri din tablă din Aluminiiu compozit natural de culoare portocalie

12. Lambriu din lemn
13. Lamele metalice pentru protecție ferestre de culoare neagră
14. Tâmplărie din aluminiu și geam triplu termoizolant de culoare neagră și glaf perimetral din tablă vopsită în câmp electrostatic la culoarea tâmplăriei
15. Tâmplărie pereți cortină din aluminiu și geam triplu termoizolant de culoare neagră
16. Bandă LED
17. Rampă pentru persoane cu dizabilități finisată cu granit tratat antiderapant.
18. Balustradă metalică cu bare verticale anticățărare h= 1,00m, vopsită în câmp electrostatic de culoare gri
19. Balustradă mâna curentă culoare gri
20. Grinzi și stâlpi din lemn
21. Panouri fotovoltaice
22. Zid de sprijin

VERIFICATOR:	NUME	SEMNĂTURA	CERINȚA	REFERAT/ EXPERTIZA NR. DATA
PROIECTANT GENERAL	S.C. ANDERSSEN S.R.L.		Beneficiar:	U.A.T. CAJVANA, JUDEȚUL SUCEAVA
PROIECTANT DE SPECIALITATE			Amplasament:	STR. CAJVANA 178 D, N.C. 32179, ORAȘUL CAJVANA, JUDEȚUL SUCEAVA
SPECIFICAȚIE	NUME:	SEMNĂTURA	SCARA:	Titlu proiect:
ȘEF PROIECT	arh. Ștefan Neagu		1:100	CONSTRUIREA ȘI DEZVOLTAREA UNEI REȚELE - PILOT DE ȘCOLI VERZI ÎN ORAȘUL CAJVANA, JUDEȚUL SUCEAVA
PROIECTAT	arh. Ștefan Neagu		DATA:	Titlu planșă:
DESENAT	std. arh. Alexandru Doacă		2023	Fatada posterioara
				Proiect nr.: A2225/2023
				Etapa / Faza: a II-a / S.F.
				Planșa nr.: A.09

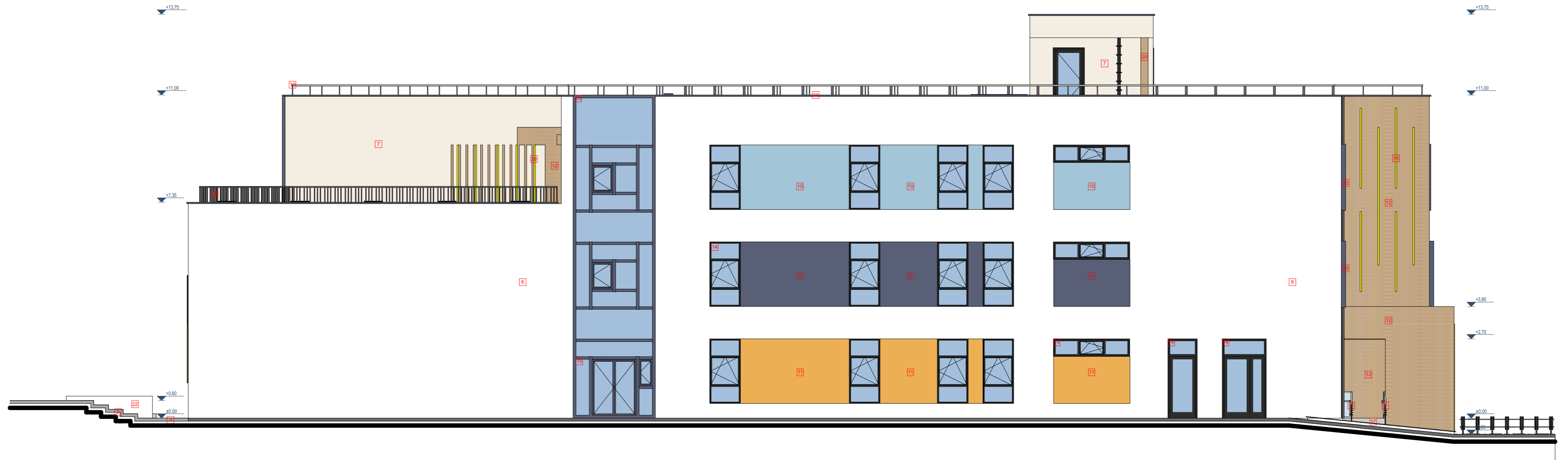

FATADA LATERALA STANGA

Legenda:

- | | |
|--|--|
| 1. Trepte din beton armat finisate cu plăci de granit | 12. Lambru din lemn |
| 2. Trepte din beton armat | 13. Lamele metalice pentru protecție ferestre de culoare neagră |
| 3. Trotuare din dale de beton de 6 cm | 14. Tâmplărie din aluminiu și geam triplu termoizolant de culoare neagră și glaf perimetral din tablă vopsită în câmp electrostatic la culoarea tâmplăriei |
| 4. Balustradă metalică vopsită în câmp electrostatic cu panouri de sticlă și mână curentă la 60 și 90 cm, de culoare gri | 15. Tâmplărie pereți cortină din aluminiu și geam triplu termoizolant de culoare neagră |
| 5. Soclu finisat cu tencuială decorativă siliconică de culoare alb - perlat | 16. Bandă LED |
| 6. Pereți finisați cu tencuială decorativă siliconică de culoare alb - perlat | 17. Rampă pentru persoane cu dizabilități finisată cu granit tratat antiderapant. |
| 7. Pereți finisați cu tencuială decorativă siliconică de culoare crem | 18. Balustradă metalică cu bare verticale anticățărare h= 1,00m, vopsită în câmp electrostatic de culoare gri |
| 8. Panouri din tablă din Aluminiu compozit natural bond de culoare gri închis | 19. Balustradă mână curentă culoare gri |
| 9. Panouri din tablă din Aluminiu compozit natural bond de culoare albastru închis | 20. Grinzi și stâlpi din lemn |
| 10. Panouri din tablă din Aluminiu compozit natural bond de culoare albastru deschis | 21. Panouri fotovoltaice |
| 11. Panouri din tablă din Aluminiu compozit natural de culoare portocalie | 22. Zid de sprijin |

VERIFICATOR:	NUME	SEMNĂTURA	CERINȚA	REFERAT/ EXPERTIZA NR. DATA
PROIECTANT GENERAL	S.C. ANDERSSSEN S.R.L.		Beneficiar:	U.A.T. CAJVANA, JUDEȚUL SUCEAVA
PROIECTANT DE SPECIALITATE	SISTEMATIC PROIECT		Amplasament:	STR. CAJVANA 178 D, N.C. 32179, ORAȘUL CAJVANA, JUDEȚUL SUCEAVA
SPECIFICAȚIE	NUME:	SEMNĂTURA	SCARA:	Titlu proiect: CONSTRUIREA ȘI DEZVOLTAREA UNEI REȚELE - PILOT DE ȘCOLI VERZI ÎN ORAȘUL CAJVANA, JUDEȚUL SUCEAVA
ȘEF PROIECT	arh. Ștefan Neagu		1:100	Etapa / Faza: a II-a / S.F.
PROIECTAT	arh. Ștefan Neagu		DATA:	Titlu planșă: Fatada laterala stanga
DESENAT	std. arh. Alexandru Doacă		2023	Planșa nr.: A.10



FATADA LATERALA DREAPTA

Legenda:

- | | |
|--|--|
| 1. Trepte din beton armat finisate cu plăci de granit | 12. Lambriu din lemn |
| 2. Trepte din beton armat | 13. Lamele metalice pentru protecție ferestre de culoare neagră |
| 3. Trotuare din dale de beton de 6 cm | 14. Tâmplărie din aluminiu și geam triplu termoizolant de culoare neagră și glaf perimetral din tablă vopsită în câmp electrostatic la culoarea tâmplăriei |
| 4. Balustradă metalică vopsită în câmp electrostatic cu panouri de sticlă și mâna curentă la 60 și 90 cm, de culoare gri | 15. Tâmplărie pereți cortină din aluminiu și geam triplu termoizolant de culoare neagră |
| 5. Soclu finisat cu tencuială decorativă siliconică de culoare alb - perlă | 16. Bandă LED |
| 6. Pereți finisați cu tencuială decorativă siliconică de culoare alb - perlă | 17. Rampă pentru persoane cu dizabilități finisată cu granit tratat antiderapant. |
| 7. Pereți finisați cu tencuială decorativă siliconică de culoare crem | 18. Balustradă metalică cu bare verticale anticățărare h= 1,00m, vopsită în câmp electrostatic de culoare gri |
| 8. Panouri din tablă din Aluminiu compozit natural bond de culoare gri închis | 19. Balustradă mână curentă culoare gri |
| 9. Panouri din tablă din Aluminiu compozit natural bond de culoare albastru închis | 20. Grinzi și stâlpi din lemn |
| 10. Panouri din tablă din Aluminiu compozit natural bond de culoare albastru deschis | 21. Panouri fotovoltaice |
| 11. Panouri din tablă din Aluminiu compozit natural de culoare portocalie | 22. Zid de sprijin |

VERIFICATOR:	NUME	SEMNĂTURA	CERINȚA	REFERAT/ EXPERTIZA NR. DATA
PROIECTANT GENERAL	S.C. ANDERSSSEN S.R.L.		Beneficiar:	U.A.T. CAJVANA, JUDEȚUL SUCEAVA
PROIECTANT DE SPECIALITATE	SISTEMATIC PROIECT		Amplasament:	STR. CAJVANA 178 D, N.C. 32179, ORAȘUL CAJVANA, JUDEȚUL SUCEAVA
SPECIFICAȚIE	NUME:	SEMNĂTURA	SCARA:	Titlu proiect: CONSTRUIREA ȘI DEZVOLTAREA UNEI REȚELE - PILOT DE ȘCOLI VERZI ÎN ORAȘUL CAJVANA, JUDEȚUL SUCEAVA
ȘEF PROIECT	arh. Ștefan Neagu		1:100	Titlu planșă: Fatada laterala dreapta
PROIECTAT	arh. Ștefan Neagu		DATA:	
DESENAT	std. arh. Alexandru Doacă		2023	
				Proiect nr.: A2225/2023
				Etapa / Faza: a II-a / S.F.
				Planșa nr.: A.11



VERIFICATOR:	NUME	SEMĂNĂTURA	CERINȚA	REFERAT/ EXPERTIZA NR. DATA
PROIECTANT GENERAL	S.C. ANDERSSSEN S.R.L. <small>Str. Buzănești (Buzănești) - Brașov Căminarii (Căminarii) - Timișoara Cluj - Aradul sat. Str. Știrbei, nr. 78, CENTRU ADA - Cl. J. Tel: 0940.232.242.979, Fax: 0940.232.242.979, Web: www.anderssen.ro, E-mail: office@anderssen.ro, Cluj 34047865, 222472-2015</small>		Beneficiar:	U.A.T. CAJVANA, JUDEȚUL SUCEAVA
PROIECTANT DE SPECIALITATE	 <small>SC SISTEMATIC PROJECT SRL STR. CORNELIUȚAȘA NR. 114, PLOIEȘTI IN POZIȚIA SAU ÎN ALTE POZIȚII DE PROIECTARE</small>		Amplasament:	STR. CAJVANA 178 D, N.C. 32179, ORAȘUL CAJVANA, JUDEȚUL SUCEAVA
SPECIFICAȚIE	NUME:	SEMĂNĂTURA	SCARA:	<small>Titlu proiect:</small> CONSTRUIREA ȘI DEZVOLTAREA UNEI REȚELE - PILOT DE ȘCOLI VERZI ÎN ORAȘUL CAJVANA, JUDEȚUL SUCEAVA
ȘEF PROIECT	arh. Ștefan Neagu		DATA:	<small>Titlu planșa:</small> Perspective 3D
PROIECTAT	arh. Ștefan Neagu		2023	<small>Planșa nr.:</small> A.12
DESENAT	std. arh. Alexandru Doacă			



VERIFICATOR:				
	NUME	SEMĂNĂTURA	CERINȚĂ	REFERAT/ EXPERTIZA NR. DATA
PROIECTANT GENERAL	S.C. ANDERSSSEN S.R.L. <small>Str. (Bucuresti) Biserici Biserici Comanesti Chisinau Timisoara Cluj Arad Iasi Sibiu Cluj Napoca Nr. 79, CENTRUL AXA, et. 2 Tel: 0040.232.242.919, Fax: 0040.232.242.979, Web: www.anderssen.ro, E-mail: office@anderssen.ro, CUI 34247955, 202-472-2015</small>		Beneficiar:	
PROIECTANT DE SPECIALITATE	 <small>S.C. SISTEMATIC PROJECT SRL STR. COPCELEI 2820R-16 L. JIULUIA NR. 1000096, JIULUIA SIBIU ROMANIA 511002019, 202780201</small>		Amplasament:	
SPECIFICAȚIE	NUME:	SEMĂNĂTURA	SCARA:	Titlu proiect:
ȘEF PROIECT	arh. Ștefan Neagu			CONSTRUIREA ȘI DEZVOLTAREA UNEI REȚELE - PILOT DE ȘCOLI VERZI ÎN ORAȘUL CAJVANA, JUDEȚUL SUCEAVA
PROIECTAT	arh. Ștefan Neagu		DATA:	Titlu planșa:
DESENAT	std. arh. Alexandru Doacă		2023	Perspective 3D
				Beneficiar:
				U.A.T. CAJVANA, JUDEȚUL SUCEAVA
				Amplasament:
				STR. CAJVANA 178 D, N.C. 32179, ORAȘUL CAJVANA, JUDEȚUL SUCEAVA
				Proiect nr.:
				A2225/2023
				Etape / Faza:
				a II-a / S.F.
				Planșa nr.:
				A.13



VERIFICATOR:				
	NUME	SEMĂNĂTURA	CERINȚĂ	REFERAT/ EXPERTIZA NR. DATA
PROIECTANT GENERAL	S.C. ANDERSSSEN S.R.L. <small>Str. (Bucuresti) Biserici Biserici Comanesti Calina Timisoara Cluj Arad Iasi Sibiu Cluj Napoca Nr. 79, CENTRUL AXA, et. 2 Tel: 0040.232.242.979, Fax: 0040.232.242.979, Web: www.anderssen.ro, E-mail: office@anderssen.ro, CUI 34247953, 202-472-2015</small>		Beneficiar: U.A.T. CAJVANA, JUDEȚUL SUCEAVA	
PROIECTANT DE SPECIALITATE	 <small>S.C. SISTEMATIC PROJECT S.R.L. Str. COPCEȘTI TERȘOR NR. 1, JIU PLOIȘTEA NR. 17000965, CUI 34247953, 202-472-2015</small>		Amplasament: STR. CAJVANA 178 D, N.C. 32179, ORAȘUL CAJVANA, JUDEȚUL SUCEAVA	
SPECIFICAȚIE	NUME:	SEMĂNĂTURA	SCARA:	Titlu proiect: CONSTRUIREA ȘI DEZVOLTAREA UNEI REȚELE - PILOT DE ȘCOLI VERZI ÎN ORAȘUL CAJVANA, JUDEȚUL SUCEAVA
ȘEF PROIECT	arh. Ștefan Neagu			Etapa / Faza: a II-a / S.F.
PROIECTAT	arh. Ștefan Neagu		DATA:	Titlu planșa: Perspective 3D
DESENAT	std. arh. Alexandru Doacă		2023	Planșa nr: A.14



VERIFICATOR:				
	NUME	SEMĂNĂTURA	CERINȚĂ	REFERAT/ EXPERTIZA NR. DATA
PROIECTANT GENERAL	S.C. ANDERSSSEN S.R.L. <small>Str. (Bucuresti) Biserca Biserca Comanesti Calina Timisoara Cluj Arad Iasi Sibiu Cluj Cluj Napoca, nr. 79, CENTRUL AXA, et. 2 Tel: 0040.232.242.979 Fax: 0040.232.242.979 Web: www.anderssen.ro E-mail: office@anderssen.ro CUI 34247955 202472-2015</small>		Beneficiar:	
PROIECTANT DE SPECIALITATE	 <small>S.C. SISTEMATIC PROJECT S.R.L. STR. COPCELEI TEODOR NE U JIU ROMANIA NR 1700095 CNP 600000000000000000 151510203 20170001</small>		Amplasament:	
SPECIFICAȚIE	NUME:	SEMĂNĂTURA	SCARA:	Titlu proiect:
ȘEF PROIECT	arh. Ștefan Neagu			CONSTRUIREA ȘI DEZVOLTAREA UNEI REȚELE - PILOT DE ȘCOLI VERZI ÎN ORAȘUL CAJVANA, JUDEȚUL SUCEAVA
PROIECTAT	arh. Ștefan Neagu		DATA:	Titlu planșa:
DESENAT	std. arh. Alexandru Doacă		2023	Perspective 3D
				Proiect nr.: A2225/2023
				Etapa / Faza: a II-a / S.F.
				Planșa nr.: A.15



VERIFICATOR:				
	NUME	SEMĂNĂTURA	CERINȚA	REFERAT/ EXPERTIZA NR. DATA
PROIECTANT GENERAL	S.C. ANDERSSSEN S.R.L. <small>Str. (Bucuresti) Biserici Biserici Comanesti Calinaia Timisoara Cluj Adrese: Iasi, Str. Eternitate, nr. 79, CENTRUL AXA, et. 2 Tel: 0040.232.242.979, Fax: 0040.232.242.979, Web: www.anderssen.ro, E-mail: office@anderssen.ro, CUI 34247955, 202-472-2015</small>		Beneficiar:	
PROIECTANT DE SPECIALITATE	 <small>S.C. SISTEMATIC PROIECT S.R.L. Str. COPCELEI TESCOUR-NEU 4, JIUL ROMANIA Nr. 1000096, CUI 3000010, SIREM: 100000201, 20270076</small>		Amplasament:	
SPECIFICAȚIE	NUME:	SEMĂNĂTURA	SCARA:	Titlu proiect:
ȘEF PROIECT	arh. Ștefan Neagu			CONSTRUIREA ȘI DEZVOLTAREA UNEI REȚELE - PILOT DE ȘCOLI VERZI ÎN ORAȘUL CAJVANA, JUDEȚUL SUCEAVA
PROIECTAT	arh. Ștefan Neagu		DATA:	Titlu planșa:
DESENAT	std. arh. Alexandru Doacă		2023	Perspective 3D
				Proiect nr.: A2225/2023
				Etapa / Faza: a II-a / S.F.
				Planșa nr.: A.16



VERIFICATOR:				
	NUME	SEMĂNĂTURA	CERINȚA	REFERAT/ EXPERTIZA NR. DATA
PROIECTANT GENERAL	<p align="center">S.C. ANDERSSSEN S.R.L.</p> <p align="center"><small>Încalzire Aer condiționat Ventilație Tencuială Clădire Alte servicii, nr. 78, CENTRU AXA, et. 2 Tel: 0040.232.242.979, Fax: 0040.232.242.979, Web: www.anderssen.ro, E-mail: office@anderssen.ro, CUI 34247955, 2021472-2015</small></p>		Beneficiar: U.A.T. CAJVANA, JUDEȚUL SUCEAVA	
PROIECTANT DE SPECIALITATE	<p align="center">SISTEMATIC PROJECT</p> <p align="center"><small>S.C. SISTEMATIC PROJECT S.R.L. STR. COPCEȘTI TERȘOR NR. 1, JIU PLOIȘTEA 161200006, cnp.cajvana@sistematicproject.ro, 159102523, 202150701</small></p>		Amplasament: STR. CAJVANA 178 D, N.C. 32179, ORAȘUL CAJVANA, JUDEȚUL SUCEAVA	
SPECIFICAȚIE	NUME:	SEMĂNĂTURA	SCARA:	Titlu proiect: CONSTRUIREA ȘI DEZVOLTAREA UNEI REȚELE - PILOT DE ȘCOLI VERZI ÎN ORAȘUL CAJVANA, JUDEȚUL SUCEAVA
ȘEF PROIECT	arh. Ștefan Neagu			Etapa / Faza: a II-a / S.F.
PROIECTAT	arh. Ștefan Neagu		DATA:	Titlu planșa: Perspective 3D
DESENAT	std. arh. Alexandru Doacă		2023	Planșa nr: A.17



VERIFICATOR:				
	NUME	SEMĂNĂTURA	CERINȚA	REFERAT/ EXPERTIZA NR. DATA
PROIECTANT GENERAL	S.C. ANDERSSSEN S.R.L. <small>Str. Buzduganului, Nr. 10, Cluj-Napoca, România Tel: +40744 224 242 379 Fax: +40744 224 242 379 Web: www.anderssen.ro E-mail: office@anderssen.ro, info@anderssen.ro</small>		Beneficiar:	U.A.T. CAJVANA, JUDEȚUL SUCEAVA
PROIECTANT DE SPECIALITATE	 <small>SISTEMATIC PROIECT S.R.L. STR. COROȘII NOI NR. 11A, ILOVAȘ JUDEȚUL SUCEAVA, ROMANIA</small>		Amplasament:	STR. CAJVANA 178 D, N.C. 32179, ORAȘUL CAJVANA, JUDEȚUL SUCEAVA
SPECIFICAȚIE	NUME:	SEMĂNĂTURA	SCARA:	Titlu proiect: CONSTRUIREA ȘI DEZVOLTAREA UNEI REȚELE - PILOT DE ȘCOLI VERZI ÎN ORAȘUL CAJVANA, JUDEȚUL SUCEAVA
ȘEF PROIECT	arh. Ștefan Neagu			
PROIECTAT	arh. Ștefan Neagu		DATA:	Titlu planșa:
DESENAT	std. arh. Alexandru Doacă		2023	Perspective 3D
				Proiect nr.: A2225/2023
				Etapa / Faza: a II-a / S.F.
				Planșa nr.: A.18



VERIFICATOR:				
	NUME	SEMNAȚURA	CERINȚA	REFERAT/ EXPERTIZA NR. DATA
PROIECTANT GENERAL	S.C. ANDERSSSEN S.R.L. <small>Str. (Bucuresti) Biserici Biserici Comanesti Calina Timisoara Cluj Adresa: Iasi, Str. Eternitati, nr. 79, CENTRUL AXA, et. 2 Tel: 0040.232.242.319, Fax: 0040.232.242.379, Web: www.anderssen.ro, E-mail: office@anderssen.ro, CUI 34247955, 202-472-2015</small>		Beneficiar:	
PROIECTANT DE SPECIALITATE	 <small>S.C. SISTEMATIC PROJECT S.R.L. STR. COPCELEI REDOR NR. 1, JIULUI ROMANIA NR. PROIECT: 010.000000@SISTEMATICPROJECT.COM, 100502023_02750001</small>		Amplasament:	
SPECIFICAȚIE	NUME:	SEMNAȚURA	SCARA:	Titlu proiect:
ȘEF PROIECT	arh. Ștefan Neagu			CONSTRUIREA ȘI DEZVOLTAREA UNEI REȚELE - PILOT DE ȘCOLI VERZI ÎN ORAȘUL CAJVANA, JUDEȚUL SUCEAVA
PROIECTAT	arh. Ștefan Neagu		DATA:	Titlu planșa:
DESENAT	std. arh. Alexandru Doacă		2023	Perspective 3D
				Proiect nr.: A2225/2023
				Etapa / Faza: a II-a / S.F.
				Planșa nr.: A.19



VERIFICATOR:				
	NUME	SEMĂNĂTURA	CERINȚA	REFERAT/ EXPERTIZA NR. DATA
PROIECTANT GENERAL	S.C. ANDERSSSEN S.R.L. <small>Str. (Bucuresti) Biserici Biserici Comanesti Calinaia Timisoara Cluj Adrese: Iasi, Str. Eternitate, nr. 79, CENTRU AXA, et. 2 Tel: 0040.232.242.979, Fax: 0040.232.242.979, Web: www.anderssen.ro, E-mail: office@anderssen.ro, CUI 34247955, 202-472-2015</small>		Beneficiar: U.A.T. CAJVANA, JUDEȚUL SUCEAVA	
PROIECTANT DE SPECIALITATE	 <small>S.C. SISTEMATIC PROJECT SRL Str. COPCEȘTI REDOR NR. 1, JIUL PLOIȘTEA 16-1700096, cna.cna.ro/autorizati-proiectanti/157502076</small>		Amplasament: STR. CAJVANA 178 D, N.C. 32179, ORAȘUL CAJVANA, JUDEȚUL SUCEAVA	
SPECIFICAȚIE	NUME:	SEMĂNĂTURA	SCARA:	Titlu proiect: CONSTRUIREA ȘI DEZVOLTAREA UNEI REȚELE - PILOT DE ȘCOLI VERZI ÎN ORAȘUL CAJVANA, JUDEȚUL SUCEAVA
ȘEF PROIECT	arh. Ștefan Neagu			Etapa / Faza: a II-a / S.F.
PROIECTAT	arh. Ștefan Neagu		DATA:	Titlu planșa: Perspective 3D
DESENAT	std. arh. Alexandru Doacă		2023	Planșa nr: A.20



VERIFICATOR:				
	NUME	SEMNAȚURA	CERINȚA	REFERAT/ EXPERTIZA NR. DATA
PROIECTANT GENERAL	S.C. ANDERSSSEN S.R.L. <small>Str. (Bucuresti) Baza Breaza Comanesti Calina Timisoara Cluj Adresa: Iasi, Str. Eternitate, nr. 79, CENTRU AXA, et. 2 Tel: 0040.232.242.979, Fax: 0040.232.242.979, Web: www.anderssen.ro, E-mail: office@anderssen.ro, CUI 34247955, 202-472-2015</small>		Beneficiar:	
PROIECTANT DE SPECIALITATE	 <small>S.C. SISTEMATIC PROIECT S.R.L. STR. COOPERATEI TESCOUR-NE U. JIUL ROSSARIU NR. 1000096, JIUL COOPERATEI TESCOUR-NE U. JIUL ROSSARIU, 1000096</small>		Amplasament:	
SPECIFICAȚIE	NUME:	SEMNAȚURA	SCARA:	Titlu proiect:
ȘEF PROIECT	arh. Ștefan Neagu			CONSTRUIREA ȘI DEZVOLTAREA UNEI REȚELE - PILOT DE ȘCOLI VERZI ÎN ORAȘUL CAJVANA, JUDEȚUL SUCEAVA
PROIECTAT	arh. Ștefan Neagu		DATA:	Titlu planșa:
DESENAT	std. arh. Alexandru Doacă		2023	Perspective 3D
				Proiect nr.: A2225/2023
				Etapa / Faza: a II-a / S.F.
				Planșa nr.: A.21



VERIFICATOR:				
	NUME	SEMNĂTURĂ	CERINȚA	REFERAT/ EXPERTIZA NR. DATA
PROIECTANT GENERAL	S.C. ANDERSSSEN S.R.L.		Beneficiar: U.A.T. CAJVANA, JUDEȚUL SUCEAVA	
PROIECTANT DE SPECIALITATE	SISTEMATIC PROIECT <small>S.C. SISTEMATIC PROIECT S.R.L. STR. COMȘIȘII NOI NR. 10A IZVOARĂ JUDEȚUL SUCEAVA, JUDEȚUL SUCEAVA</small>		Amplasament: STR. CAJVANA 178 D, N.C. 32179, ORAȘUL CAJVANA, JUDEȚUL SUCEAVA	
SPECIFICAȚIE	NUME:	SEMNĂTURĂ	SCARA:	Titlu proiect: CONSTRUIREA ȘI DEZVOLTAREA UNEI REȚELE - PILOT DE ȘCOLI VERZI ÎN ORAȘUL CAJVANA, JUDEȚUL SUCEAVA
ȘEF PROIECT	arh. Ștefan Neagu			Etapa / Faza: a II-a / S.F.
PROIECTAT	arh. Ștefan Neagu		DATA:	Titlu planșa: Perspective 3D
DESENAT	std. arh. Alexandru Doacă		2023	Planșa nr.: A.22