

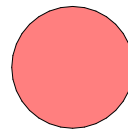



**LEGENDA**

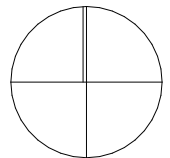

Sit studiat

**N**



VERIFICATOR:				
	NUME	SEMĂNĂTURA	CERINȚA	REFERAT/ EXPERTIZA NR. DATA
PROIECTANT GENERAL	<b>S.C. ANDERSSSEN S.R.L.</b> <small>Înființată în București   Brașov   Constanța   Cluj-Napoca   Iași   Timișoara   Cluj-Adresa   Iași, Str. Eternității, nr. 79, CENTRUL AXA, et. 2          Tel: 0040.232.242.979, Fax: 0040.232.242.979, Web: www.anderssen.ro, E-mail: office@anderssen.ro, CUI 34247955, 202472-2015</small>		Beneficiar:	Proiect nr.: <b>A2225/2023</b>
PROIECTANT DE SPECIALITATE	 <small>S.C. SISTEMATIC PROIECT S.R.L.          STR. COPCILEȘTI ȘCOLAR, NR. 1, JIUL PLOIȘTEA          16.070006, nr. autoriz. nr. 100/2019, 20230201</small>		Amplasament:	
SPECIFICAȚIE	NUME:	SEMĂNĂTURA	SCARA:	Titlu proiect:
ȘEF PROIECT	arh. Ștefan Neagu		<b>1:5000</b>	<b>CONSTRUIREA ȘI DEZVOLTAREA UNEI REȚELE - PILOT DE ȘCOLI VERZI ÎN ORAȘUL CAJVANA, JUDEȚUL SUCEAVA</b>
PROIECTAT	arh. Ștefan Neagu		DATA:	Titlu planșa:
DESENAT	std. arh. Alexandru Doacă		<b>2023</b>	<b>Plan de încadrare în zonă</b>
				Etapa / Faza: a II-a / S.F.
				Planșa nr: <b>A.01</b>

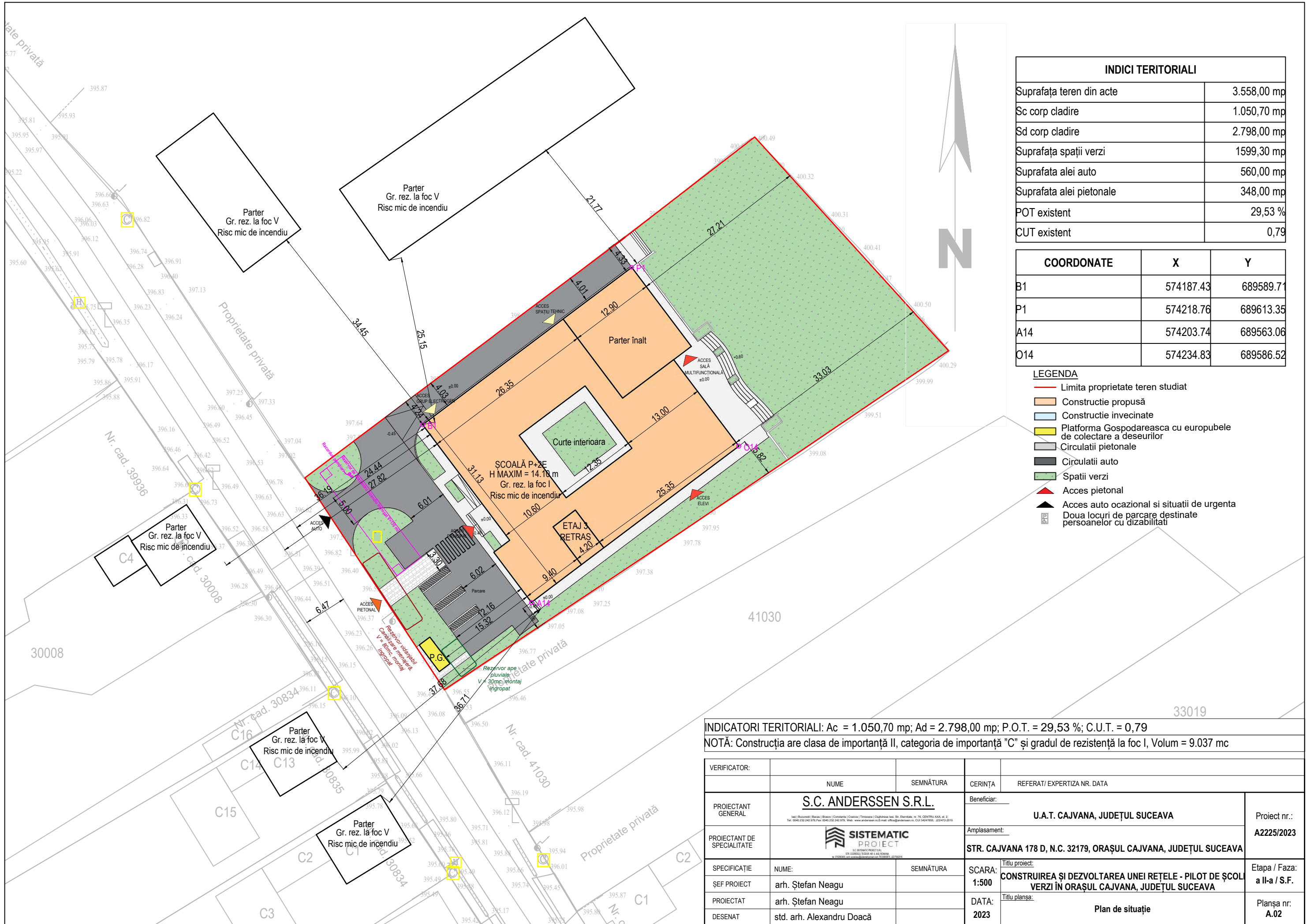

INDICI TERITORIALI	
Suprafata teren din acte	3.558,00 mp
Sc corp cladire	1.050,70 mp
Sd corp cladire	2.798,00 mp
Suprafata spatiu verzi	1599,30 mp
Suprafata alei auto	560,00 mp
Suprafata alei pietonale	348,00 mp
POT existent	29,53 %
CUT existent	0,79

COORDONATE	X	Y
B1	574187.43	689589.71
P1	574218.76	689613.35
A14	574203.74	689563.06
O14	574234.83	689586.52

- LEGENDA**
- Limita proprietate teren studiat
  - Constructie propusa
  - Constructie invecinate
  - Platforma Gospodareasca cu europubele de colectare a deseurilor
  - Circulatii pietonale
  - Circulatii auto
  - Spatii verzi
  - ▲ Acces pietonal
  - ▲ Acces auto ocazional si situatii de urgenta
  - Doua locuri de parcare destinate persoanelor cu dizabilitati

INDICATORI TERITORIALI: Ac = 1.050,70 mp; Ad = 2.798,00 mp; P.O.T. = 29,53 %; C.U.T. = 0,79  
 NOTĂ: Construcția are clasa de importanță II, categoria de importanță "C" și gradul de rezistență la foc I, Volum = 9.037 mc

VERIFICATOR:	NUME	SEMNĂTURA	CERINȚA	REFERAT/ EXPERTIZA NR. DATA
PROIECTANT GENERAL	<b>S.C. ANDERSSSEN S.R.L.</b>		Beneficiar:	<b>U.A.T. CAJVANA, JUDEȚUL SUCEAVA</b>
PROIECTANT DE SPECIALITATE	<b>SISTEMATIC PROJECT</b>		Amplasament:	
SPECIFICAȚIE	NUME:	SEMNĂTURA	SCARA:	Titlu proiect: <b>CONSTRUIREA ȘI DEZVOLTAREA UNEI REȚELE - PILOT DE ȘCOLI VERZI ÎN ORAȘUL CAJVANA, JUDEȚUL SUCEAVA</b>
ȘEF PROIECT	arh. Ștefan Neagu		1:500	
PROIECTAT	arh. Ștefan Neagu		DATA:	Titlu planșă: <b>Plan de situație</b>
DESENAT	std. arh. Alexandru Doacă		2023	
				Proiect nr.: <b>A2225/2023</b>
				Etapa / Faza: <b>a II-a / S.F.</b>
				Planșa nr.: <b>A.02</b>

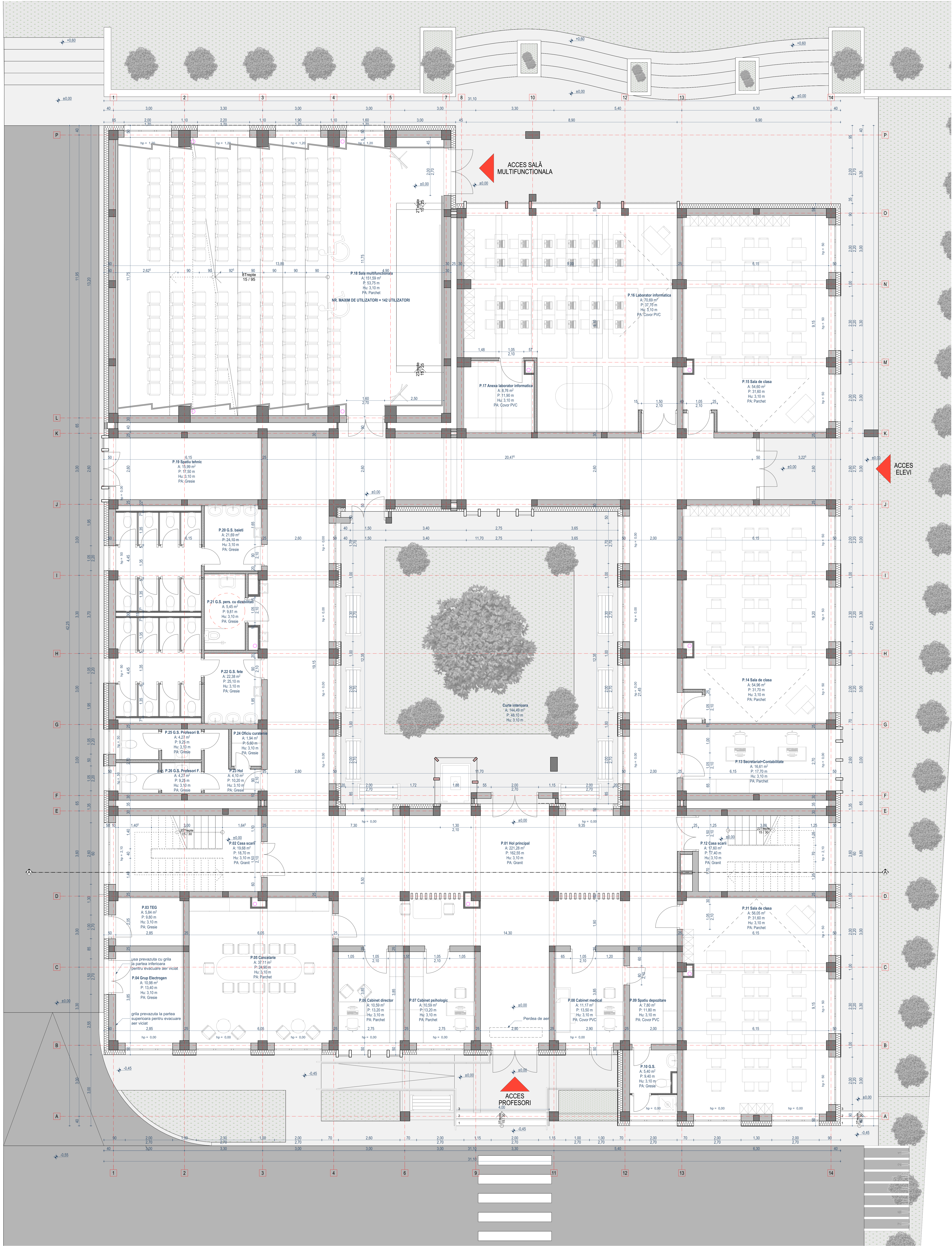

**LEGENDA**

- Perete exterior din BCA 30 cm grosime termoizolat cu vata minerala 20 cm
- Perete interior din zidarie de BCA 25 cm grosime
- Stâlpi din beton armat cu secțiunea de 40x40 cm și 30x30 cm și 25x25 cm
- Perete sală multifuncțională plăci cu panouri acustice
- Perete interior de 15 cm grosime cu 10 cm vată minerală în interior și plăci cu cele două straturi gips carton pe ambele fețe
- Perete coridor din Al de culoare neagră
- Tămplărie exterioră din Aluminiu cu geam termoizolant de culoare neagră
- Ramplă pentru persoane cu dizabilități finisată cu plăci de granit și balustradă cu mâna curată la h=60 și 90 cm
- Trepte exterioare finisate cu plăci de granit și balustradă cu mâna curată la h=60 și 90 cm

INDICATORI TERITORIALI: Ac = 1.060,70 mp; Ad = 2.798,00 mp; P.O.T. = 26,53 %; C.U.T. = 0,79  
 NOTA: Construcția are o importanță II, categoria de importanță "C" și gradul de rezistență la foc I, Volum = 9.037 mc.

PROIECTANT GENERAL	NUME	SEMNAȚURA	DATA	INTERVENȚII/REVISIUNI
PROIECTANT SPECIALIZAT	NUME	SEMNAȚURA	DATA	INTERVENȚII/REVISIUNI
PROIECTANT DE PROIECTARE	NUME	SEMNAȚURA	DATA	INTERVENȚII/REVISIUNI
PROIECTANT DE DETALII	NUME	SEMNAȚURA	DATA	INTERVENȚII/REVISIUNI
PROIECTANT DE EXECUȚIE	NUME	SEMNAȚURA	DATA	INTERVENȚII/REVISIUNI

INDICATORI TERITORIALI: Ac = 1.060,70 mp; Ad = 2.798,00 mp; P.O.T. = 26,53 %; C.U.T. = 0,79  
 NOTA: Construcția are o importanță II, categoria de importanță "C" și gradul de rezistență la foc I, Volum = 9.037 mc.

PROIECTANT GENERAL	NUME	SEMNAȚURA	DATA	INTERVENȚII/REVISIUNI
PROIECTANT SPECIALIZAT	NUME	SEMNAȚURA	DATA	INTERVENȚII/REVISIUNI
PROIECTANT DE PROIECTARE	NUME	SEMNAȚURA	DATA	INTERVENȚII/REVISIUNI
PROIECTANT DE DETALII	NUME	SEMNAȚURA	DATA	INTERVENȚII/REVISIUNI
PROIECTANT DE EXECUȚIE	NUME	SEMNAȚURA	DATA	INTERVENȚII/REVISIUNI

SCALA: 1:50  
 DATA: 2023  
 PLAN: Plan parter

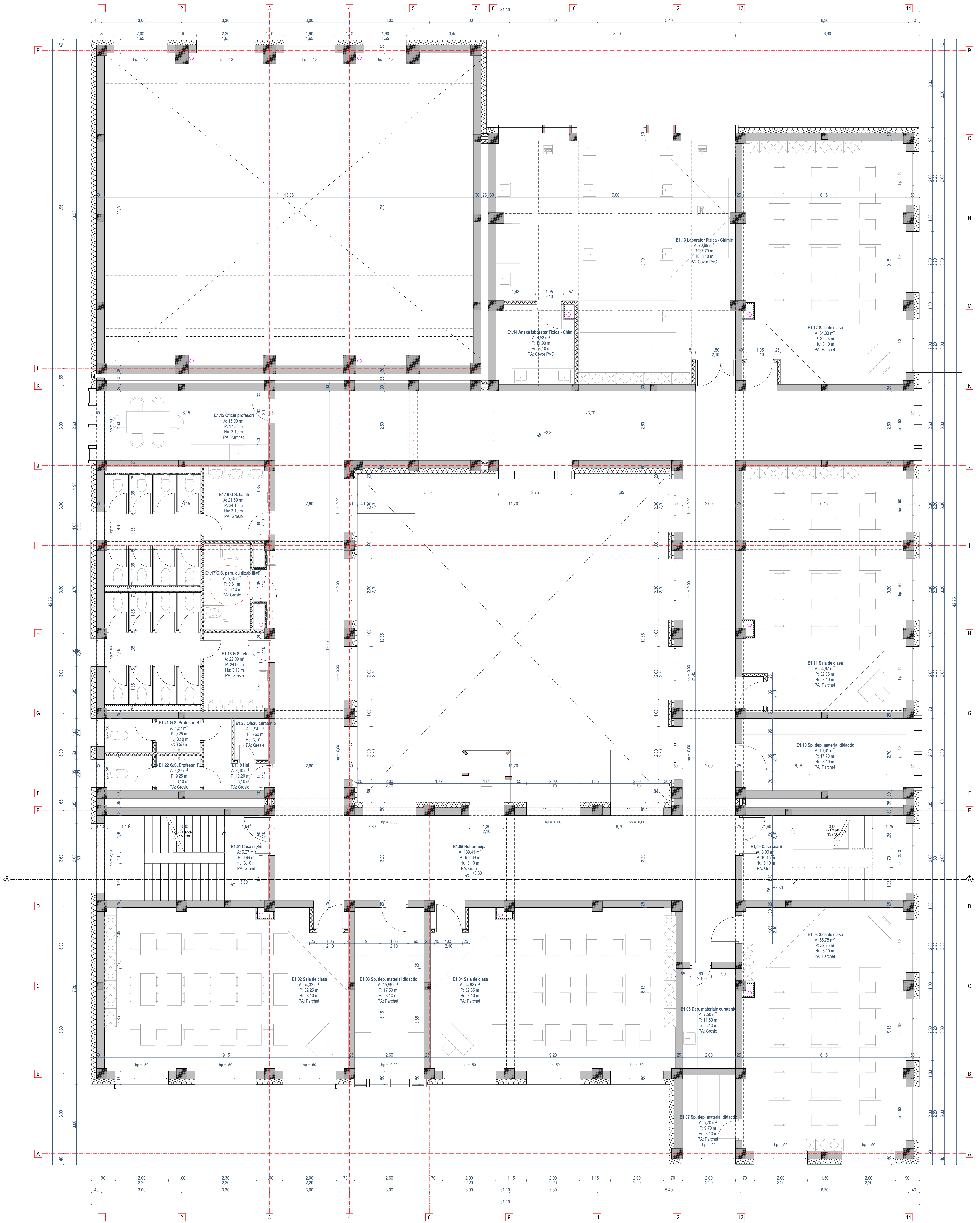

**LEGENDĂ**

- Păreți exteriori din BCA 30 cm grosime termoizolați cu vâșă minerală 20 cm
- Păreți interiori din zidărie de BCA 25 cm grosime
- Săliți din beton armat cu secțiunea de 40x40 cm și 30x30 cm și 2x25 cm
- hp = 0,00
- Tămplărie exterioră din Aluminiu cu geam termoizolant de culoare neagră
- Păreți interiori de 15 cm grosime cu 10 cm vâșă minerală la interior și placă cu cile două straturi gips carton pe ambele fețe
- Păreți cofinți din Al de culoare neagră



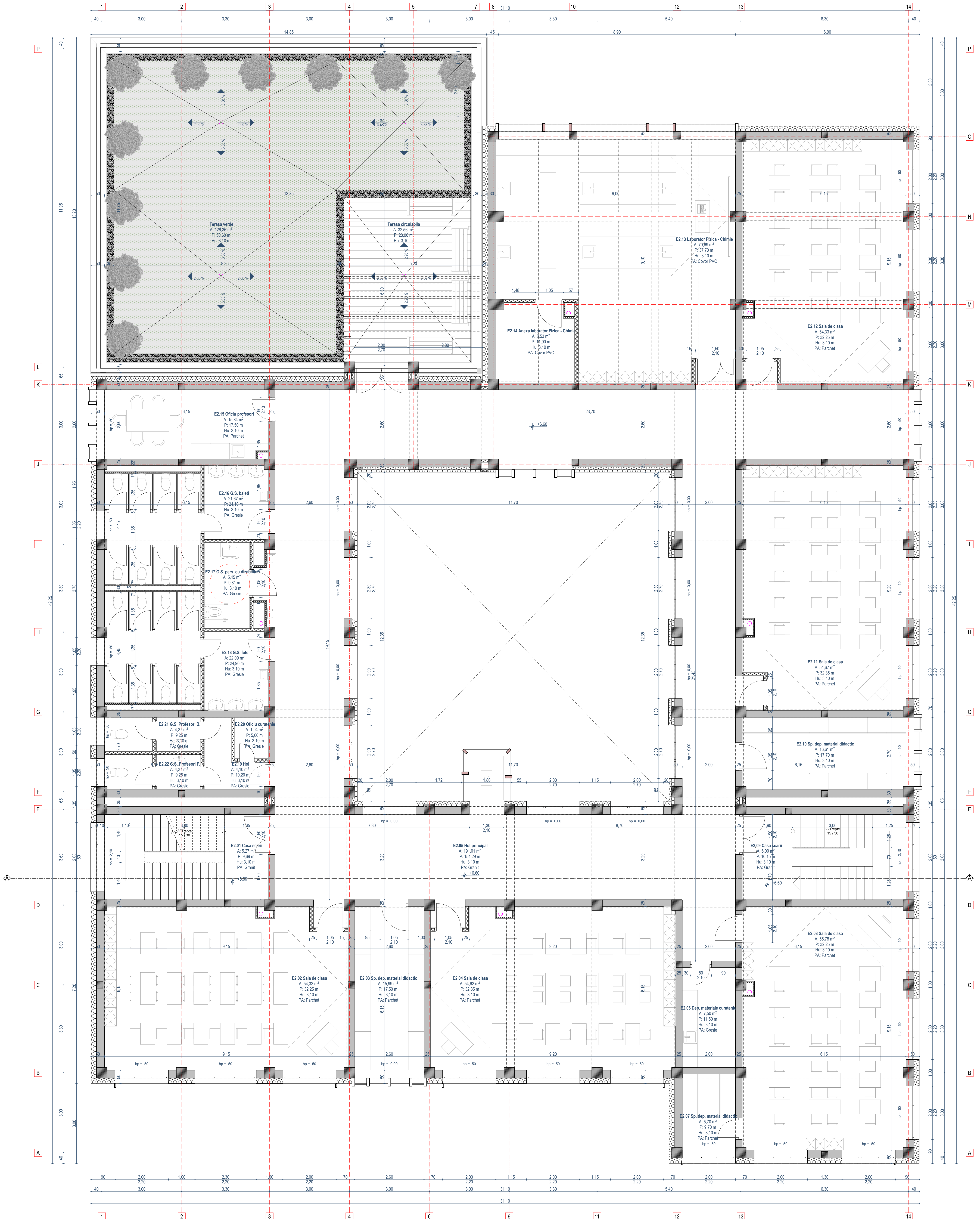

INDICATORI TERITORIALI: Ac = 1.060,70 mp; Ad = 2.798,00 mp; P.O.T. = 29,53 %; C.U.T. = 0,79  
 NOTA: Construcția are clasă de importanță II, categoria de importanță "C" și gradul de rezistență la foc I. Volum = 9.037 mc.

VERIFICATOR	NUME	SEMNATURA	DATA
PROIECTANT GENERAL	S.C. ANDERSEN S.R.L.		U.A.T. CAJANA, JUDEȚUL SUCEAVA
PROIECTANT DE PROIECT	SISTEMATIC		STR. CAJANA 178 D, N.C. 20179, ORAȘUL CAJANA, JUDEȚUL SUCEAVA
PROIECTANT DE DETALII	ȘTEFAN NEAGU		CONTRIBUȚIA ÎN DEZVOLTAREA UNUI TERFIU - P.L. 07 DE ȘCOLI VERZI ÎN ORAȘUL CAJANA, JUDEȚUL SUCEAVA
PROIECTANT DE DETALII	ȘTEFAN NEAGU		SCALA: 1:50
PROIECTANT DE DETALII	ȘTEFAN NEAGU		DATA: 2023

Planșă nr. A44

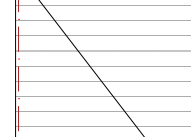

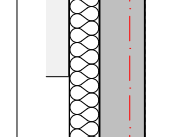
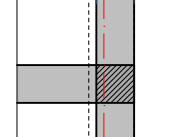
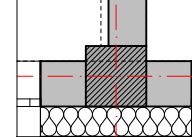
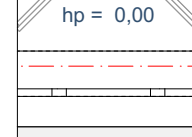
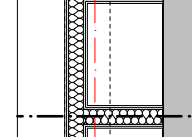
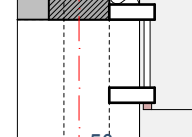
**LEGENDĂ**

- 
 Terasă exterioră finisată cu plăci tip deck montată pe pictur
- 
 Terasă exterioră verde
- 
 Pereți exteriori din BCA 30 cm grosime termoizolați cu vată minerală 20 cm
- 
 Pereți interiori din zidărie de BCA 25 cm grosime
- 
 Sălți din beton armat cu secțiuni de 40x40 cm și 30x30 cm și 2x25 cm
- 
 hp = 0.00
- 
 Tămplărie exterioră din Aluminiu cu geam termoizolant de culoare neagră
- 
 Pereți interiori de 15 cm grosime cu 10 cm vată minerală la interior și placă cu căle două straturi gips carton pe ambele fețe
- 
 Pereți cornișă din Al de culoare neagră

INDICATORI TERITORIALI: Ac = 1.660,70 mp; Ad = 2.798,00 mp; P.O.T. = 26,53 %; C.U.T. = 0,79  
 NOTA: Construcția are clase de importanță II, categoria de importanță "C" și gradul de rezistență la foc Volum = 9.037 mc.

PROIECTANT GENERAL	S.C. ANDERSEN S.R.L.	SCARA	1:50
PROIECTANT SPECIALIZAT	SISTEMATIC	DATA	2023
PROIECTANT	arh. Ștefan Neagu	SCALA	1:50
PROIECTANT	arh. Ștefan Neagu	DATA	2023
ȘEF DE PROIECT	arh. Ștefan Neagu	SCALA	1:50
ȘEF DE PROIECT	arh. Ștefan Neagu	DATA	2023

STR. CAJAVANA 178 D, N.C. 20179, ORAȘUL CAJAVANA, JUDEȚUL SUCEAVA  
 CONTRIBUȚIA ÎN DEZVOLTAREA UNUI TERFIET - PLAN DE  
 ȘCOLI VERZI ÎN ORAȘUL CAJAVANA, JUDEȚUL SUCEAVA  
 Plan etaj 2

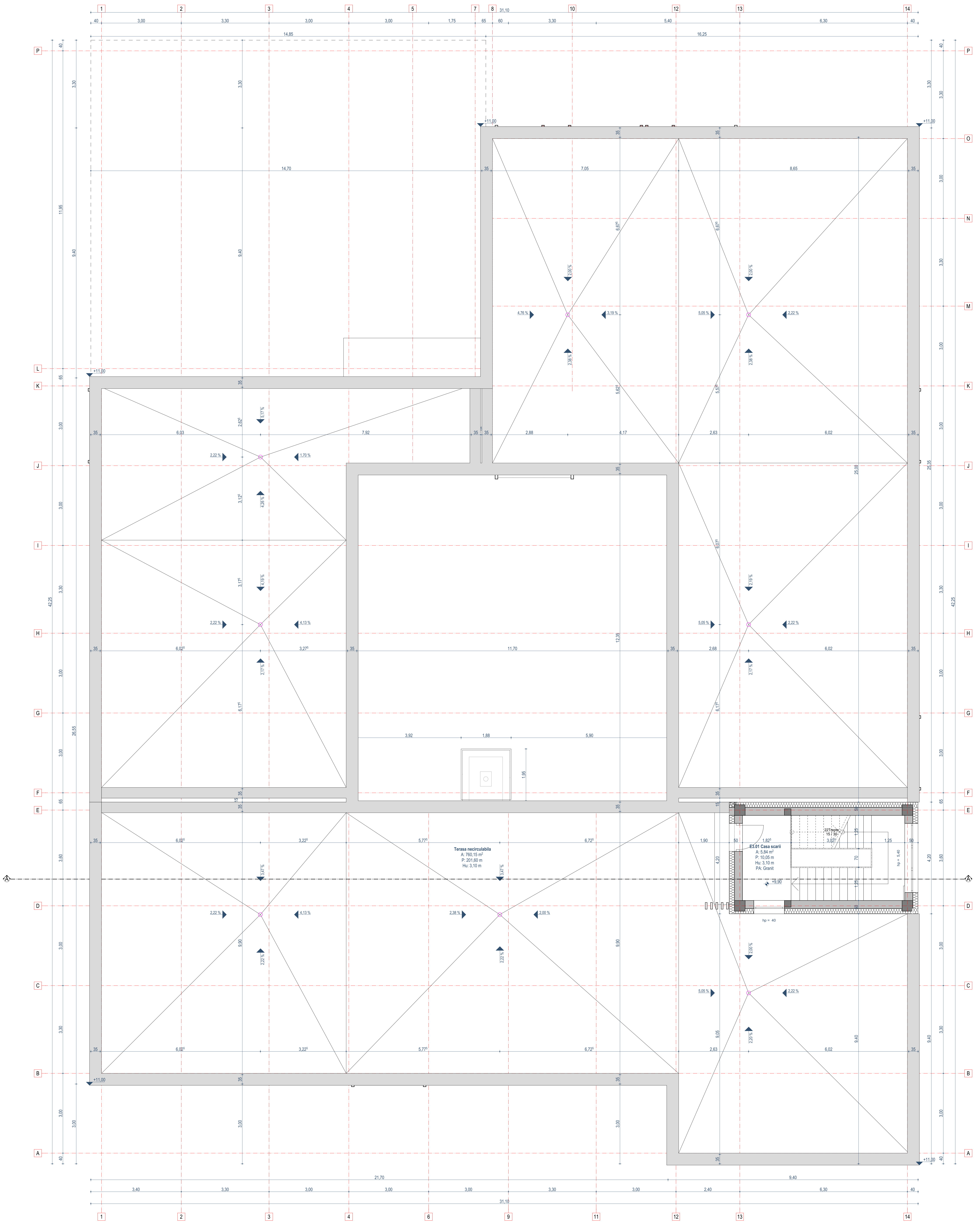

**LEGENDA**

Pereti exteriori din BCA 30 cm grosime, termoizolati cu vata minerala 20 cm

Stâlpi de beton armat cu secțiunea de 40x40 cm și 30x30 cm și 29x25 cm

Tămplări exterioare din Aluminiu cu geam termoizolant de culoare neagră

INDICATORI TERITORIALI: Ac = 1.050,70 mp; Ad = 2.798,00 mp; P.O.T. = 26,53 %; C.U.T. = 0,79  
 NOTA: Construcția are o clasă de importanță II, categoria de importanță "C" și gradul de rezistență la foc I. Volum = 9.037 mc.

VERIFICATOR	NUME	SEMNATURA	CELENȚĂ	NUMERUL EXPEDIZIEI DATE
PROIECTANT GENERAL	S.C. ANDERSEN S.R.L.		U.A.T. CAJAVANA, JUDEȚUL SUCEAVA	
PROIECTANT DE PROIECT	S.C. SISTEMATIC		STR. CAJAVANA 178 D, N.C. 22171, ORAȘUL CAJAVANA, JUDEȚUL SUCEAVA	
DISPOZICIE	NUME	SEMNATURA	SCALA	ETAPA / Faza
SEF PROIECT	arh. Ștefan Neagu		1:50	CONSTRUCȚIA ȘI DEZVAL-TAREA UNDEI ÎNTELE - P.L. 07 DE
PROIECTANT	arh. Ștefan Neagu			ȘCOLII VERZI ÎN ORAȘUL CAJAVANA, JUDEȚUL SUCEAVA
DEȘINEZ	arh. Alexandru Dutaș		2023	Plan terasă

Proiect nr.: AZ225/2023  
 Etapa / Faza: s / R / S.F.  
 Planșă nr.: A/4

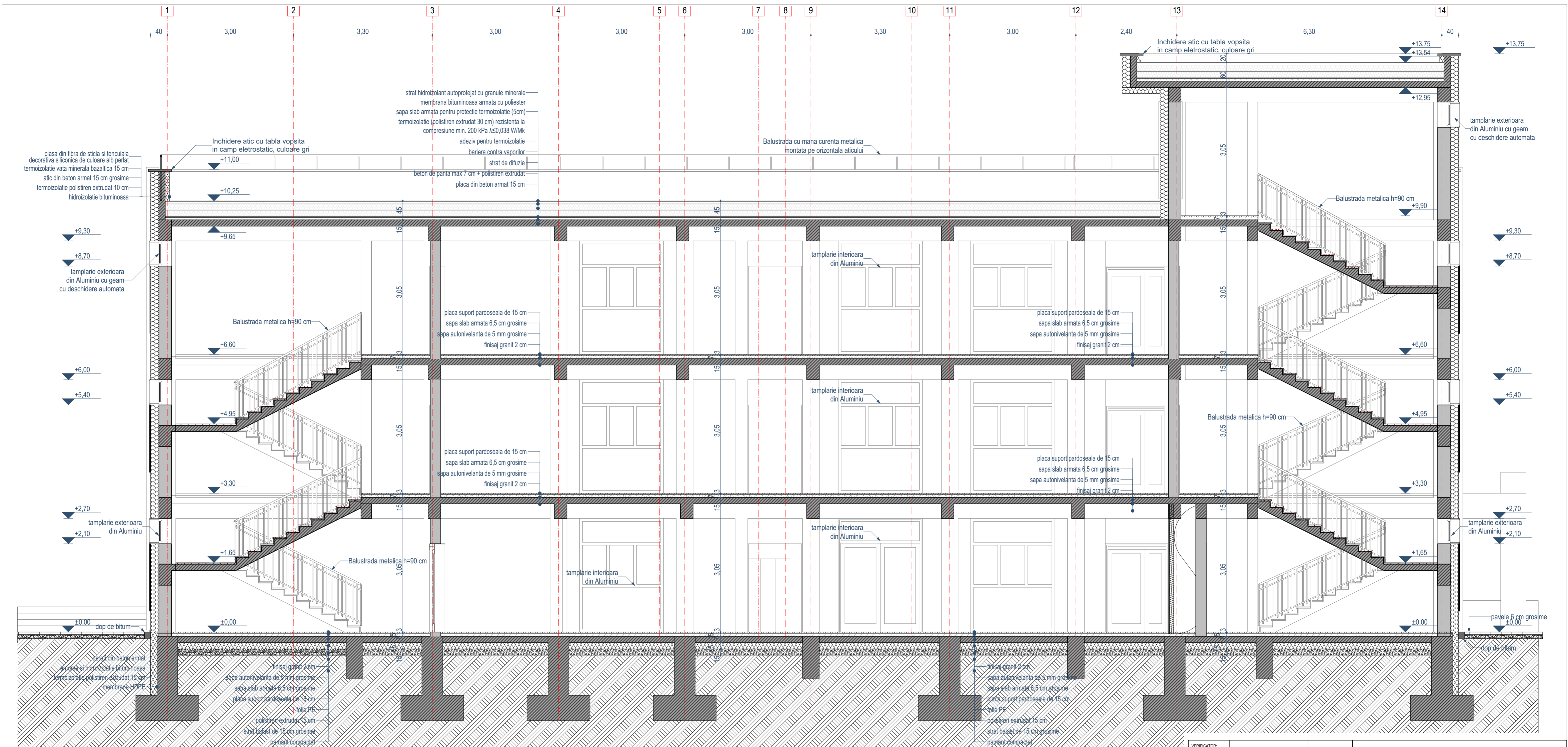

VERIFICATOR:	NUME	SEMNAȚURA	CERINȚA	REFERAT/ EXPERTIZA NR. DATA
PROIECTANT GENERAL:	<b>S.C. ANDERSSSEN S.R.L.</b>		Beneficiar:	U.A.T. CAJVANA, JUDEȚUL SUCEAVA
PROIECTANT DE SPECIALITATE:	<b>SISTEMATIC PROIECT</b>		Amplasament:	STR. CAJVANA 178 D. N.C. 32179, ORAȘUL CAJVANA, JUDEȚUL SUCEAVA
SPECIFICATIE:	NUME:	SEMNAȚURA	SCARA:	Titlu proiect: <b>CONSTRUIREA ȘI DEZVOLȚAREA UNEI REȚELE - PILOT DE ȘCOLI VERZI ÎN ORAȘUL CAJVANA, JUDEȚUL SUCEAVA</b>
ȘEF PROIECT:	arh. Ștefan Neagu		1:50	Etapa / Faza: a II-a / S.F.
PROIECTAT:	arh. Ștefan Neagu		DATA:	2023
DESENAȚ:	std. arh. Alexandru Doacă			Planșa nr: A.07



## FATADA PRINCIPALA

### Legenda:

1. Trepte din beton armat finisate cu plăci de granit
2. Trepte din beton armat
3. Trotuare din dale de beton de 6 cm
4. Balustradă metalică vopsită în câmp electrostatic cu panouri de sticlă și mâna curentă la 60 și 90 cm, de culoare gri
5. Soclu finisat cu tencuială decorativă siliconică de culoare alb - perlat
6. Pereți finisați cu tencuială decorativă siliconică de culoare alb - perlat
7. Pereți finisați cu tencuială decorativă siliconică de culoare crem
8. Panouri din tablă din Aluminiiu compozit natural bond de culoare gri închis
9. Panouri din tablă din Aluminiiu compozit natural bond de culoare albastru închis
10. Panouri din tablă din Aluminiiu compozit natural bond de culoare albastru deschis
11. Panouri din tablă din Aluminiiu compozit natural de culoare portocalie
12. Lambriu din lemn
13. Lamele metalice pentru protecție ferestre de culoare neagră
14. Tâmplărie din aluminiu și geam triplu termoizolant de culoare neagră și glaf perimetral din tablă vopsită în câmp electrostatic la culoarea tâmplăriei
15. Tâmplărie pereți cortină din aluminiu și geam triplu termoizolant de culoare neagră
16. Bandă LED
17. Rampă pentru persoane cu dizabilități finisată cu granit tratat antiderapant.
18. Balustradă metalică cu bare verticale anticățărare h= 1,00m, vopsită în câmp electrostatic de culoare gri
19. Balustradă mână curentă culoare gri
20. Grinzi și stâlpi din lemn
21. Panouri fotovoltaice
22. Zid de sprijin

VERIFICATOR:	NUME	SEMNĂTURA	CERINȚA	REFERAT/ EXPERTIZA NR. DATA
PROIECTANT GENERAL	S.C. ANDERSSSEN S.R.L.		Beneficiar:	U.A.T. CAJVANA, JUDEȚUL SUCEAVA
PROIECTANT DE SPECIALITATE	SISTEMATIC PROIECT		Amplasament:	STR. CAJVANA 178 D, N.C. 32179, ORAȘUL CAJVANA, JUDEȚUL SUCEAVA
SPECIFICAȚIE	NUME:	SEMNĂTURA	SCARA:	Titlu proiect:
ȘEF PROIECT	arh. Ștefan Neagu		1:100	CONSTRUIREA ȘI DEZVOLTAREA UNEI REȚELE - PILOT DE ȘCOLI VERZI ÎN ORAȘUL CAJVANA, JUDEȚUL SUCEAVA
PROIECTAT	arh. Ștefan Neagu		DATA:	Titlu planșă:
DESENAT	std. arh. Alexandru Doacă		2023	Fatada principala
				Proiect nr.: A2225/2023
				Etapa / Faza: a II-a / S.F.
				Planșa nr.: A.08





## FATADA PRINCIPALA

### Legenda:

1. Trepte din beton armat finisate cu plăci de granit
2. Trepte din beton armat
3. Trotuare din dale de beton de 6 cm
4. Balustradă metalică vopsită în câmp electrostatic cu panouri de sticlă și mâna curentă la 60 și 90 cm, de culoare gri
5. Soclu finisat cu tencuială decorativă siliconică de culoare alb - perlat
6. Pereți finisați cu tencuială decorativă siliconică de culoare alb - perlat
7. Pereți finisați cu tencuială decorativă siliconică de culoare crem
8. Panouri din tablă din Aluminiiu compozit natural bond de culoare gri închis
9. Panouri din tablă din Aluminiiu compozit natural bond de culoare albastru închis
10. Panouri din tablă din Aluminiiu compozit natural bond de culoare albastru deschis
11. Panouri din tablă din Aluminiiu compozit natural de culoare portocalie
12. Lambriu din lemn
13. Lamele metalice pentru protecție ferestre de culoare neagră
14. Tâmplărie din aluminiu și geam triplu termoizolant de culoare neagră și glaf perimetral din tablă vopsită în câmp electrostatic la culoarea tâmplăriei
15. Tâmplărie pereți cortină din aluminiu și geam triplu termoizolant de culoare neagră
16. Bandă LED
17. Rampă pentru persoane cu dizabilități finisată cu granit tratat antiderapant.
18. Balustradă metalică cu bare verticale anticățărare h= 1,00m, vopsită în câmp electrostatic de culoare gri
19. Balustradă mână curentă culoare gri
20. Grinzi și stâlpi din lemn
21. Panouri fotovoltaice
22. Zid de sprijin

VERIFICATOR:				
	NUME	SEMNĂTURA	CERINȚA	REFERAT/ EXPERTIZA NR. DATA
PROIECTANT GENERAL	<b>S.C. ANDERSSSEN S.R.L.</b> <small>Str. Buzănești (Buzănești) - Cluj-Napoca (Cluj-Napoca) - România   Cluj, Adresa: Str. Buzănești, nr. 76, GENIUL AVA 41-2, Tel: 0940.232.242.979, Fax: 0940.232.242.979, Web: www.anderssen.ro, E-mail: office@anderssen.ro, CUI 3434785, 2224723015</small>		Beneficiar: <b>U.A.T. CAJVANA, JUDEȚUL SUCEAVA</b>	
PROIECTANT DE SPECIALITATE	 <small>SISTEMATIC PROJECT SRL STR. CORONEL NICOLAE NEAGU ROMAN 16 DOBROIEA, 400000, ROMANIA</small>		Amplasament: <b>STR. CAJVANA 178 D, N.C. 32179, ORAȘUL CAJVANA, JUDEȚUL SUCEAVA</b>	
SPECIFICAȚIE	NUME:	SEMNĂTURA	SCARA:	Titlu proiect:
ȘEF PROIECT	arh. Ștefan Neagu		<b>1:100</b>	<b>CONSTRUIREA ȘI DEZVOLTAREA UNEI REȚELE - PILOT DE ȘCOLI VERZI ÎN ORAȘUL CAJVANA, JUDEȚUL SUCEAVA</b>
PROIECTAT	arh. Ștefan Neagu		DATA:	Titlu planșa:
DESENAT	std. arh. Alexandru Doacă		<b>2023</b>	<b>Fatada posterioara</b>
				Proiect nr.: <b>A2225/2023</b>
				Etapa / Faza: <b>a II-a / S.F.</b>
				Planșa nr.: <b>A.09</b>

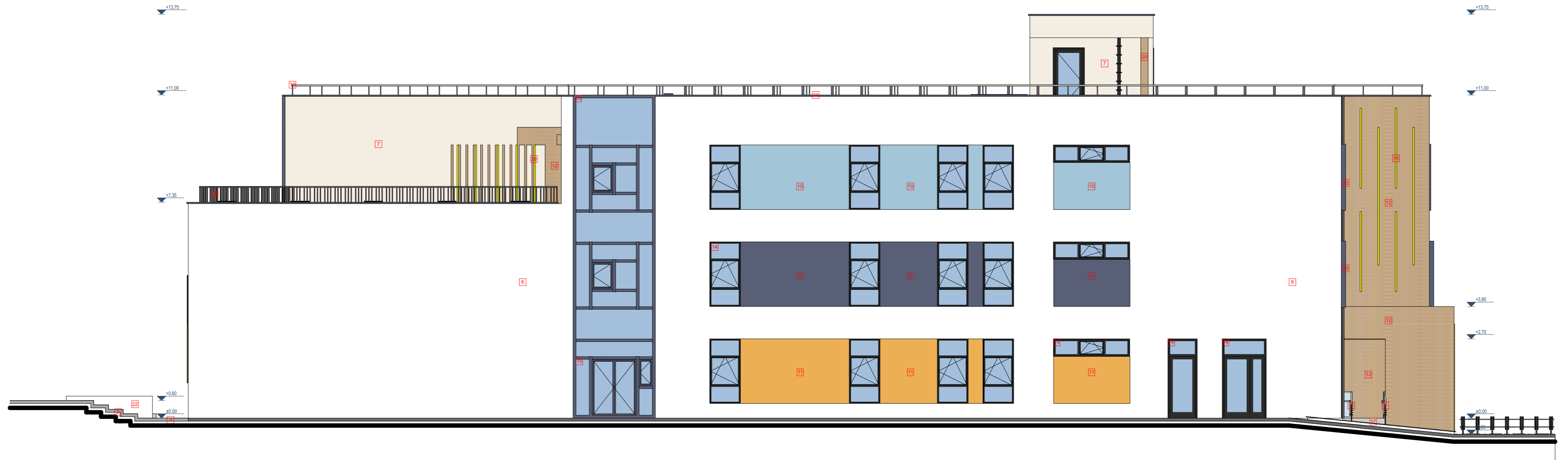

### FATADA LATERALA STANGA

#### Legenda:

- |  |  |
|--|--|
| 1. Trepte din beton armat finisate cu plăci de granit  | 12. Lambru din lemn  |
| 2. Trepte din beton armat  | 13. Lamele metalice pentru protecție ferestre de culoare neagră  |
| 3. Trotuare din dale de beton de 6 cm  | 14. Tâmplărie din aluminiu și geam triplu termoizolant de culoare neagră și glaf perimetral din tablă vopsită în câmp electrostatic la culoarea tâmplăriei |
| 4. Balustradă metalică vopsită în câmp electrostatic cu panouri de sticlă și mână curentă la 60 și 90 cm, de culoare gri | 15. Tâmplărie pereți cortină din aluminiu și geam triplu termoizolant de culoare neagră  |
| 5. Soclu finisat cu tencuială decorativă siliconică de culoare alb - perlat  | 16. Bandă LED  |
| 6. Pereți finisați cu tencuială decorativă siliconică de culoare alb - perlat  | 17. Rampă pentru persoane cu dizabilități finisată cu granit tratat antiderapant.  |
| 7. Pereți finisați cu tencuială decorativă siliconică de culoare crem  | 18. Balustradă metalică cu bare verticale anticățărare h= 1,00m, vopsită în câmp electrostatic de culoare gri  |
| 8. Panouri din tablă din Aluminiu compozit natural bond de culoare gri închis  | 19. Balustradă mână curentă culoare gri  |
| 9. Panouri din tablă din Aluminiu compozit natural bond de culoare albastru închis                                       | 20. Grinzi și stâlpi din lemn  |
| 10. Panouri din tablă din Aluminiu compozit natural bond de culoare albastru deschis                                     | 21. Panouri fotovoltaice   |
| 11. Panouri din tablă din Aluminiu compozit natural de culoare portocalie  | 22. Zid de sprijin   |

VERIFICATOR:	NUME	SEMNĂTURA	CERINȚA	REFERAT/ EXPERTIZA NR. DATA
PROIECTANT GENERAL	S.C. ANDERSSSEN S.R.L.		Beneficiar:	U.A.T. CAJVANA, JUDEȚUL SUCEAVA
PROIECTANT DE SPECIALITATE	SISTEMATIC PROIECT		Amplasament:	STR. CAJVANA 178 D, N.C. 32179, ORAȘUL CAJVANA, JUDEȚUL SUCEAVA
SPECIFICAȚIE	NUME:	SEMNĂTURA	SCARA:	Titlu proiect: CONSTRUIREA ȘI DEZVOLTAREA UNEI REȚELE - PILOT DE ȘCOLI VERZI ÎN ORAȘUL CAJVANA, JUDEȚUL SUCEAVA
ȘEF PROIECT	arh. Ștefan Neagu		1:100	Titlu planșă: Fatada laterala stanga
PROIECTAT	arh. Ștefan Neagu		DATA:	
DESENAT	std. arh. Alexandru Doacă		2023	
				Proiect nr.: A2225/2023
				Etapa / Faza: a II-a / S.F.
				Planșa nr.: A.10



### FATADA LATERALA DREAPTA

#### Legenda:

- |  |  |
|--|--|
| 1. Trepte din beton armat finisate cu plăci de granit  | 12. Lambriu din lemn   |
| 2. Trepte din beton armat  | 13. Lamele metalice pentru protecție ferestre de culoare neagră  |
| 3. Trotuare din dale de beton de 6 cm  | 14. Tâmplărie din aluminiu și geam triplu termoizolant de culoare neagră și glaf perimetral din tablă vopsită în câmp electrostatic la culoarea tâmplăriei |
| 4. Balustradă metalică vopsită în câmp electrostatic cu panouri de sticlă și mâna curentă la 60 și 90 cm, de culoare gri | 15. Tâmplărie pereți cortină din aluminiu și geam triplu termoizolant de culoare neagră  |
| 5. Soclu finisat cu tencuială decorativă siliconică de culoare alb - perlă   | 16. Bandă LED  |
| 6. Pereți finisați cu tencuială decorativă siliconică de culoare alb - perlă   | 17. Rampă pentru persoane cu dizabilități finisată cu granit tratat antiderapant.  |
| 7. Pereți finisați cu tencuială decorativă siliconică de culoare crem  | 18. Balustradă metalică cu bare verticale anticățărare h= 1,00m, vopsită în câmp electrostatic de culoare gri  |
| 8. Panouri din tablă din Aluminiu compozit natural bond de culoare gri închis  | 19. Balustradă mână curentă culoare gri  |
| 9. Panouri din tablă din Aluminiu compozit natural bond de culoare albastru închis                                       | 20. Grinzi și stâlpi din lemn  |
| 10. Panouri din tablă din Aluminiu compozit natural bond de culoare albastru deschis                                     | 21. Panouri fotovoltaice   |
| 11. Panouri din tablă din Aluminiu compozit natural de culoare portocalie  | 22. Zid de sprijin   |

VERIFICATOR:	NUME	SEMNĂTURA	CERINȚA	REFERAT/ EXPERTIZA NR. DATA
PROIECTANT GENERAL	S.C. ANDERSSSEN S.R.L.		Beneficiar: U.A.T. CAJVANA, JUDEȚUL SUCEAVA	
PROIECTANT DE SPECIALITATE	SISTEMATIC PROIECT		Amplasament: STR. CAJVANA 178 D, N.C. 32179, ORAȘUL CAJVANA, JUDEȚUL SUCEAVA	
SPECIFICAȚIE	NUME:	SEMNĂTURA	SCARA:	Titlu proiect: CONSTRUIREA ȘI DEZVOLTAREA UNEI REȚELE - PILOT DE ȘCOLI VERZI ÎN ORAȘUL CAJVANA, JUDEȚUL SUCEAVA
ȘEF PROIECT	arh. Ștefan Neagu		1:100	Etapa / Faza: a II-a / S.F.
PROIECTAT	arh. Ștefan Neagu		DATA:	Titlu planșă: Fatada laterala dreapta
DESENAT	std. arh. Alexandru Doacă		2023	Planșa nr.: A.11



VERIFICATOR:				
	NUME	SEMĂNĂTURA	CERINȚA	REFERAT/ EXPERTIZA NR. DATA
PROIECTANT GENERAL	<b>S.C. ANDERSSSEN S.R.L.</b> <small>Str. Buzduganului (Buzdugan) - Cluj-Napoca (Cluj-Napoca) - România   Cluj, Avram I. Cuza, Str. Buzduganului, nr. 76, CENTRU AZUL 40.0  Tel: 0940.232.242.979, Fax: 0940.232.242.979, Web: www.anderssen.ro, E-mail: office@anderssen.ro, 030.3434785, 023472.2015</small>		Beneficiar:	U.A.T. CAJVANA, JUDEȚUL SUCEAVA
PROIECTANT DE SPECIALITATE	 <small>SC SISTEMATIC PROIECT SRL  STR. COROȘII NOI NR. 14 A, ILOVA  SI POSEDA UN SCURT SI UN PREGATIT DE PROIECT</small>		Amplasament:	STR. CAJVANA 178 D, N.C. 32179, ORAȘUL CAJVANA, JUDEȚUL SUCEAVA
SPECIFICAȚIE	NUME:	SEMĂNĂTURA	SCARA:	Titlu proiect: <b>CONSTRUIREA ȘI DEZVOLTAREA UNEI REȚELE - PILOT DE ȘCOLI VERZI ÎN ORAȘUL CAJVANA, JUDEȚUL SUCEAVA</b>
ȘEF PROIECT	arh. Ștefan Neagu		DATA:	Titlu planșa: <b>Perspective 3D</b>
PROIECTAT	arh. Ștefan Neagu		2023	Etapa / Faza: <b>a II-a / S.F.</b>
DESENAT	std. arh. Alexandru Doacă			Planșa nr.: <b>A.12</b>



VERIFICATOR:				
	NUME	SEMĂNĂTURA	CERINȚĂ	REFERAT/ EXPERTIZA NR. DATA
PROIECTANT GENERAL	<b>S.C. ANDERSSSEN S.R.L.</b> <small>Str. (Bucuresti) Biserici   Biserici   Comanesti   Calina   Timisoara   Cluj   Adresa: Iasi, Str. Eternitati, nr. 79, CENTRUL AXA, et. 2  Tel: 0040.232.242.319, Fax: 0040.232.242.319, Web: www.anderssen.ro, E-mail: office@anderssen.ro, CUI 34247955, 202-472-2015</small>		Beneficiar:	
PROIECTANT DE SPECIALITATE	 <small>S.C. SISTEMATIC PROIECT S.R.L.  Str. COPCELEI TEODOR NEU A JOI ROȘNARI  16-1700096, cca.00000@systematicproiect.ro, 023852011, 023780076</small>		Amplasament:	
SPECIFICAȚIE	NUME:	SEMĂNĂTURA	SCARA:	Titlu proiect:
ȘEF PROIECT	arh. Ștefan Neagu			<b>CONSTRUIREA ȘI DEZVOLTAREA UNEI REȚELE - PILOT DE ȘCOLI VERZI ÎN ORAȘUL CAJVANA, JUDEȚUL SUCEAVA</b>
PROIECTAT	arh. Ștefan Neagu		DATA:	Titlu planșa:
DESENAT	std. arh. Alexandru Doacă		2023	<b>Perspective 3D</b>
				Beneficiar:
				<b>U.A.T. CAJVANA, JUDEȚUL SUCEAVA</b>
				Amplasament:
				<b>STR. CAJVANA 178 D, N.C. 32179, ORAȘUL CAJVANA, JUDEȚUL SUCEAVA</b>
				Proiect nr.:
				<b>A2225/2023</b>
				Etape / Faza:
				<b>a II-a / S.F.</b>
				Planșa nr.:
				<b>A.13</b>



VERIFICATOR:				
	NUME	SEMĂNĂTURA	CERINȚĂ	REFERAT/ EXPERTIZA NR. DATA
PROIECTANT GENERAL	<b>S.C. ANDERSSSEN S.R.L.</b> <small>Str. (Bucuresti) Biserici   Biserici   Comanesti   Calimesti   Timisoara   Cluj   Adrese: Iasi, Str. Eternitate, nr. 79, CENTRUL AXA, et. 2          Tel: 0040.232.242.979, Fax: 0040.232.242.979, Web: www.anderssen.ro, E-mail: office@anderssen.ro, CUI 34247953, 202-472-2015</small>		Beneficiar: <b>U.A.T. CAJVANA, JUDEȚUL SUCEAVA</b>	
PROIECTANT DE SPECIALITATE	 <small>S.C. SISTEMATIC PROJECT S.R.L.          STR. COPCEȘTI TÂMBOR NR. 1, JIUL PLOIȘTEA          NR. INREGISTRARE: 604.000004/SistematicProject.ro, 1591002076, 201700016</small>		Amplasament: <b>STR. CAJVANA 178 D, N.C. 32179, ORAȘUL CAJVANA, JUDEȚUL SUCEAVA</b>	
SPECIFICAȚIE	NUME:	SEMĂNĂTURA	SCARA:	Titlu proiect: <b>CONSTRUIREA ȘI DEZVOLTAREA UNEI REȚELE - PILOT DE ȘCOLI VERZI ÎN ORAȘUL CAJVANA, JUDEȚUL SUCEAVA</b>
ȘEF PROIECT	arh. Ștefan Neagu			Etapa / Faza: <b>a II-a / S.F.</b>
PROIECTAT	arh. Ștefan Neagu		DATA:	Titlu planșa: <b>Perspective 3D</b>
DESENAT	std. arh. Alexandru Doacă		2023	Planșa nr: <b>A.14</b>



VERIFICATOR:				
	NUME	SEMĂNĂTURĂ	CERINȚĂ	REFERAT/ EXPERTIZA NR. DATA
PROIECTANT GENERAL	<b>S.C. ANDERSSSEN S.R.L.</b> <small>Str. (Bucuresti) Dorobani / Dorobani / Comanesti / Ciomane / Timisoara / Cluj / Arad / Iasi / Cluj / Sibiu / Galati, Nr. 79, CENTRUL AXA, et. 3  Tel: 0040.232.242.979, Fax: 0040.232.242.979, Web: www.anderssen.ro, E-mail: office@anderssen.ro, CUI 34247955, 232472-2015</small>		Beneficiar: <b>U.A.T. CAJVANA, JUDEȚUL SUCEAVA</b>	
PROIECTANT DE SPECIALITATE	 <small>S.C. SISTEMATIC PROJECT S.R.L.  Str. COPCEȘTI TEȘOR NR. 1, JUDEȚUL SUCEAVA  18-19-20095, www.sistematicproject.ro, 101510203, 22739070</small>		Amplasament: <b>STR. CAJVANA 178 D, N.C. 32179, ORAȘUL CAJVANA, JUDEȚUL SUCEAVA</b>	
SPECIFICAȚIE	NUME:	SEMĂNĂTURĂ	SCARA:	Titlu proiect: <b>CONSTRUIREA ȘI DEZVOLTAREA UNEI REȚELE - PILOT DE ȘCOLI VERZI ÎN ORAȘUL CAJVANA, JUDEȚUL SUCEAVA</b>
ȘEF PROIECT	arh. Ștefan Neagu			Etapa / Faza: <b>a II-a / S.F.</b>
PROIECTAT	arh. Ștefan Neagu		DATA:	Titlu planșa: <b>Perspective 3D</b>
DESENAT	std. arh. Alexandru Doacă		<b>2023</b>	Planșa nr: <b>A.15</b>



VERIFICATOR:				
	NUME	SEMNĂTURA	CERINȚA	REFERAT/ EXPERTIZA NR. DATA
PROIECTANT GENERAL	<b>S.C. ANDERSSSEN S.R.L.</b> <small>Str. (Bucuresti) Dorob.   Dorob.   Comanale   Calina   Timisoara   Cluj. Adresa: Iasi, Str. Eternitate, nr. 79, CENTRUL AXA, et. 2  Tel: 0040.232.242.919, Fax: 0040.232.242.979, Web: www.anderssen.ro, E-mail: office@anderssen.ro, CUI 34247955, 202-472-2015</small>		Beneficiar:	
PROIECTANT DE SPECIALITATE	 <small>S.C. SISTEMATIC PROIECT S.R.L.  Str. COPCEȘTI TÂMBOR NR. 1, JIUL PLOIȘTEA  16-1700009, cui: 60520240   telefon: 0238.52021   0238.52020</small>		Amplasament:	
SPECIFICAȚIE	NUME:	SEMNĂTURA	SCARA:	Titlu proiect:
ȘEF PROIECT	arh. Ștefan Neagu			<b>CONSTRUIREA ȘI DEZVOLTAREA UNEI REȚELE - PILOT DE ȘCOLI VERZI ÎN ORAȘUL CAJVANA, JUDEȚUL SUCEAVA</b>
PROIECTAT	arh. Ștefan Neagu		DATA:	Titlu planșa:
DESENAT	std. arh. Alexandru Doacă		2023	<b>Perspective 3D</b>
				Proiect nr.: <b>A2225/2023</b>
				Etapa / Faza: <b>a II-a / S.F.</b>
				Planșa nr.: <b>A.16</b>





VERIFICATOR:				
	NUME	SEMĂNĂTURA	CERINȚA	REFERAT/ EXPERTIZA NR. DATA
PROIECTANT GENERAL	<b>S.C. ANDERSSSEN S.R.L.</b> <small>Str. (Bucuresti) Biserici   Biserici   Comanesti   Calimesti   Timisoara   Cluj   Arad   Iasi   Sibiu   Cluj Napoca, nr. 79, CENTRUL AXA, et. 2  Tel: 0040.232.242.979, Fax: 0040.232.242.979, Web: www.anderssen.ro, E-mail: office@anderssen.ro, CUI 34247955, 202472-2015</small>		Beneficiar: <b>U.A.T. CAJVANA, JUDEȚUL SUCEAVA</b>	
PROIECTANT DE SPECIALITATE	 <small>S.C. SISTEMATIC PROJECT S.R.L.  Str. COPCEȘTI TEȘOR NR. 1, JIUL PLOIȘTEA  16 PLOIȘTEA, Str. COPCEȘTI TEȘOR NR. 1, JIUL PLOIȘTEA, 105100201, 20730016</small>		Amplasament: <b>STR. CAJVANA 178 D, N.C. 32179, ORAȘUL CAJVANA, JUDEȚUL SUCEAVA</b>	
SPECIFICAȚIE	NUME:	SEMĂNĂTURA	SCARA:	Titlu proiect: <b>CONSTRUIREA ȘI DEZVOLTAREA UNEI REȚELE - PILOT DE ȘCOLI VERZI ÎN ORAȘUL CAJVANA, JUDEȚUL SUCEAVA</b>
ȘEF PROIECT	arh. Ștefan Neagu			Etapa / Faza: <b>a II-a / S.F.</b>
PROIECTAT	arh. Ștefan Neagu		DATA:	Titlu planșa: <b>Perspective 3D</b>
DESENAT	std. arh. Alexandru Doacă		2023	Planșa nr: <b>A.17</b>



VERIFICATOR:				
	NUME	SEMĂNĂTURA	CERINȚA	REFERAT/ EXPERTIZA NR. DATA
PROIECTANT GENERAL	<b>S.C. ANDERSSSEN S.R.L.</b> <small>Str. Buzănești (Buzănești) - Cluj-Napoca (Cluj-Napoca) - Timișoara (Cluj-Napoca) Str. Ștefan cel Mare, nr. 76, CENTRU AZUL nr. 2, Tel: 0940.232.242.979, Fax: 0940.232.242.979, Web: www.anderssen.ro, E-mail: office@anderssen.ro, Cluj 3404785, 2204723015</small>		Beneficiar:	<b>U.A.T. CAJVANA, JUDEȚUL SUCEAVA</b> Proiect nr.: <b>A2225/2023</b>
PROIECTANT DE SPECIALITATE	 <small>S.C. SISTEMATIC PROIECT S.R.L.          Str. COROȘII NOI nr. 14, IZVOARE          JUDEȚUL SUCEAVA, JUDEȚUL SUCEAVA</small>		Amplasament:	<b>STR. CAJVANA 178 D, N.C. 32179, ORAȘUL CAJVANA, JUDEȚUL SUCEAVA</b>
SPECIFICAȚIE	NUME:	SEMĂNĂTURA	SCARA:	Titlu proiect: <b>CONSTRUIREA ȘI DEZVOLTAREA UNEI REȚELE - PILOT DE ȘCOLI VERZI ÎN ORAȘUL CAJVANA, JUDEȚUL SUCEAVA</b> Etapa / Faza: <b>a II-a / S.F.</b>
ȘEF PROIECT	arh. Ștefan Neagu		DATA:	Titlu planșa: <b>Perspective 3D</b> Planșa nr.: <b>A.18</b>
PROIECTAT	arh. Ștefan Neagu		2023	
DESENAT	std. arh. Alexandru Doacă			



VERIFICATOR:				
	NUME	SEMNĂTURA	CERINȚA	REFERAT/ EXPERTIZA NR. DATA
PROIECTANT GENERAL	<b>S.C. ANDERSSSEN S.R.L.</b> <small>Str. (Bucuresti) Biserici   Biserici   Comanesti   Calina   Timisoara   Cluj   Adresa: Iasi, Str. Eternitate, nr. 79, CENTRUL AXA, et. 2  Tel: 0040.232.242.319, Fax: 0040.232.242.979, Web: www.anderssen.ro, E-mail: office@anderssen.ro, CUI 34247955, 202472-2015</small>		Beneficiar: <b>U.A.T. CAJVANA, JUDEȚUL SUCEAVA</b>	
PROIECTANT DE SPECIALITATE	 <small>S.C. SISTEMATIC PROJECT S.R.L.  Str. COPCEȘTI TEȘOR, Nr. 1, JIUL PLOIȘTEA  Nr. PROIECT: 010/2023/010/2023/010/2023/010/2023/010</small>		Amplasament: <b>STR. CAJVANA 178 D, N.C. 32179, ORAȘUL CAJVANA, JUDEȚUL SUCEAVA</b>	
SPECIFICAȚIE	NUME:	SEMNĂTURA	SCARA:	Titlu proiect: <b>CONSTRUIREA ȘI DEZVOLTAREA UNEI REȚELE - PILOT DE ȘCOLI VERZI ÎN ORAȘUL CAJVANA, JUDEȚUL SUCEAVA</b>
ȘEF PROIECT	arh. Ștefan Neagu			Etapa / Faza: <b>a II-a / S.F.</b>
PROIECTAT	arh. Ștefan Neagu		DATA:	Titlu planșa: <b>Perspective 3D</b>
DESENAT	std. arh. Alexandru Doacă		2023	Planșa nr: <b>A.19</b>



VERIFICATOR:				
	NUME	SEMNAȚURA	CERINȚA	REFERAT/ EXPERTIZA NR. DATA
PROIECTANT GENERAL	<b>S.C. ANDERSSEN S.R.L.</b> <small>Str. București   Bazaș   Cămină   Chiriac   Cluj   Drobeta   Iași   Sibiu   Timișoara   Tulcea   Vâlcea   Zalău   Cluj   Adresa: Iași, Str. Chiriac, nr. 79, CENTRU AXA, et. 2  Tel: 0040.232.242.979, Fax: 0040.232.242.979, Web: www.anderssen.ro, E-mail: office@anderssen.ro, CUI 34247955, 202472-2015</small>		Beneficiar:	
PROIECTANT DE SPECIALITATE	 <small>S.C. SISTEMATIC PROIECT S.R.L.  Str. COPCEȘTI TESCOUR-NEU-LĂȘĂ, POJANA  16 1200065, cnp: 500044@siim.ro, tel: 0755222151, 0227502019</small>		Amplasament:	
SPECIFICAȚIE	NUME:	SEMNAȚURA	SCARA:	Titlu proiect:
ȘEF PROIECT	arh. Ștefan Neagu			<b>CONSTRUIREA ȘI DEZVOLTAREA UNEI REȚELE - PILOT DE ȘCOLI VERZI ÎN ORAȘUL CAJVANA, JUDEȚUL SUCEAVA</b>
PROIECTAT	arh. Ștefan Neagu		DATA:	Titlu planșă:
DESENAT	std. arh. Alexandru Doacă		2023	<b>Perspective 3D</b>
				Proiect nr.: <b>A2225/2023</b>
				Etape / Faza: a II-a / S.F.
				Planșa nr.: <b>A.20</b>



VERIFICATOR:				
	NUME	SEMĂNĂTURA	CERINȚĂ	REFERAT/ EXPERTIZA NR. DATA
PROIECTANT GENERAL	<b>S.C. ANDERSSSEN S.R.L.</b> <small>Str. București   Bazaș   Comană   Cămină   Timișoara   Cluj   Adresa: Iași, Str. Eternității, nr. 79, CENTRUL AXA, et. 2          Tel: 0040.232.242.979, Fax: 0040.232.242.979, Web: www.anderssen.ro, E-mail: office@anderssen.ro, CUI 34247955, 202-472-2015</small>		Beneficiar:	
PROIECTANT DE SPECIALITATE	 <small>S.C. SISTEMATIC PROIECT S.R.L.          STR. COPCEȘTI REDON-NEU L. JIU-ROȘNARI          NR. 10200065, CUI 30222222, TEL 0238.227.700</small>		Amplasament:	
SPECIFICAȚIE	NUME:	SEMĂNĂTURA	SCARA:	Titlu proiect:
ȘEF PROIECT	arh. Ștefan Neagu			<b>CONSTRUIREA ȘI DEZVOLTAREA UNEI REȚELE - PILOT DE ȘCOLI VERZI ÎN ORAȘUL CAJVANA, JUDEȚUL SUCEAVA</b>
PROIECTAT	arh. Ștefan Neagu		DATA:	Titlu planșa:
DESENAT	std. arh. Alexandru Doacă		2023	<b>Perspective 3D</b>
				Proiect nr.: <b>A2225/2023</b>
				Etapa / Faza: <b>a II-a / S.F.</b>
				Planșa nr.: <b>A.21</b>

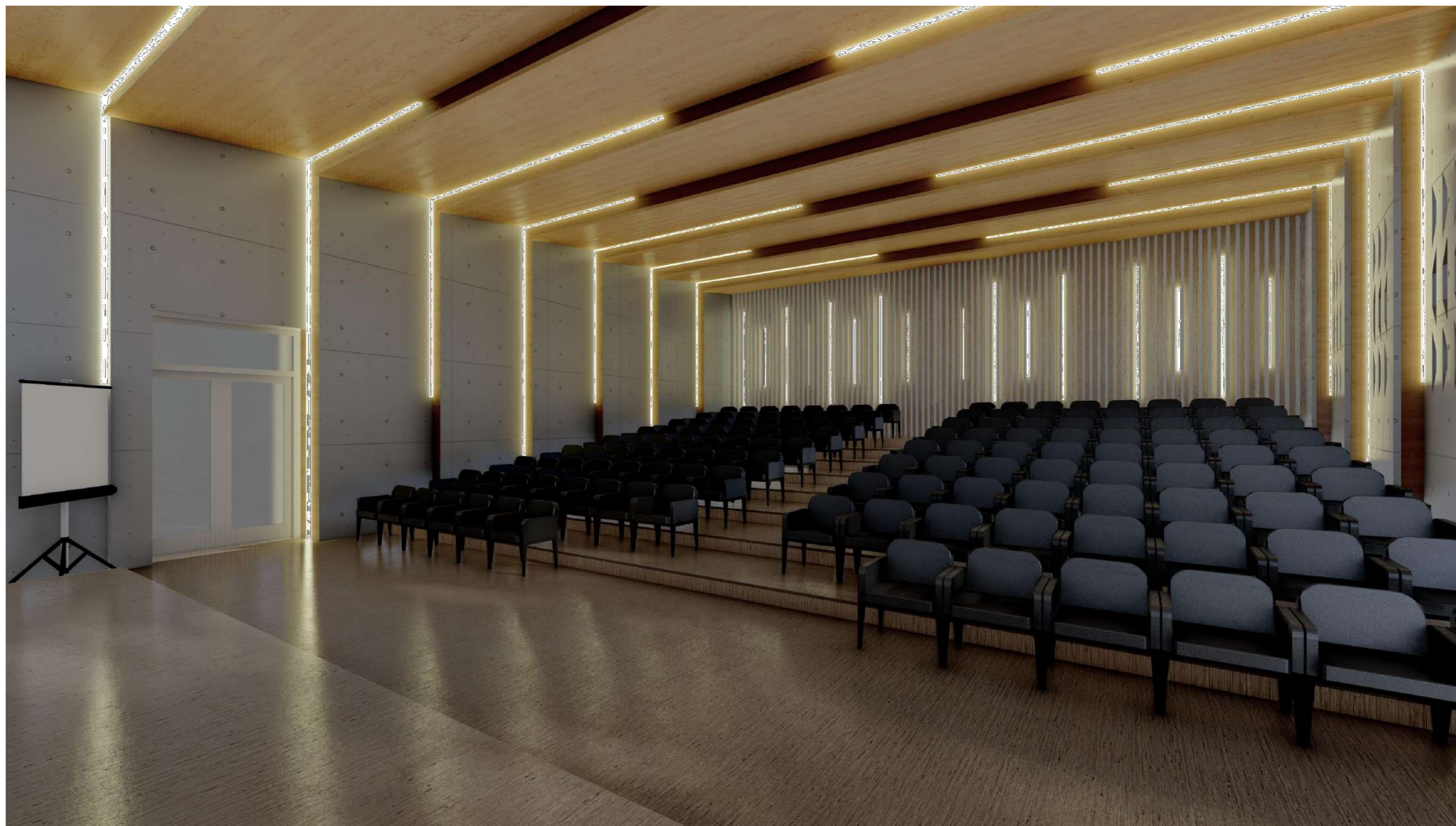

VERIFICATOR:				
	NUME	SEMĂNTURA	CERINȚA	REFERAT/ EXPERTIZA NR. DATA
PROIECTANT GENERAL	<b>S.C. ANDERSSSEN S.R.L.</b> <small>Str. Buzdaru (Buzau) - Buzau   Cotroceni (Cluj-Napoca) - Cluj-Napoca   Calea Ardealului - Sibiu   Ștefan Bănuț - Iași   CENTRU AKA 40 - Iași   Tel: 0940.222.242.979. Fax: 0940.222.242.979. Web: www.anderssen.ro. E-mail: office@anderssen.ro, CSJ 3434785, 222472-2015</small>		Beneficiar:	Proiect nr.: <b>A2225/2023</b>
PROIECTANT DE SPECIALITATE	 <small>SC SISTEMATIC PROIECT SRL STR. COROIANI NR. 14 A, IASI SI POSESZ UN SUFLET DE ARHITECT SI UN SCURT DE VOI</small>		Amplasament:	
SPECIFICAȚIE	NUME:	SEMĂNTURA	SCARA:	Titlu proiect: <b>CONSTRUIREA ȘI DEZVOLTAREA UNEI REȚELE - PILOT DE ȘCOLI VERZI ÎN ORAȘUL CAJVANA, JUDEȚUL SUCEAVA</b>
ȘEF PROIECT	arh. Ștefan Neagu		DATA:	Titlu planșa: <b>Perspective 3D</b>
PROIECTAT	arh. Ștefan Neagu		2023	Planșa nr.: <b>A.22</b>
DESENAT	std. arh. Alexandru Doacă			