

Plan de amplasament și delimitare a imobilului

Scara 1: 1000

Nr. cadastral	Suprafața măsurată a imobilului (mp)	Adresa imobilului
	640	Oras Cajvana, jud. Suceava

Nr. Cartea Funciară	Unitatea Administrativ Teritorială (UAT)
572866	Cajvana Intravilan

691159

1100

691054

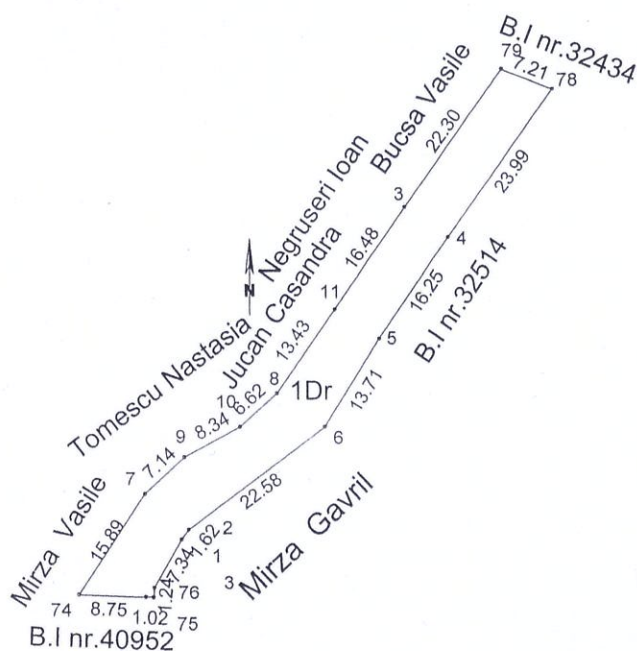

572866	572900	573000	57
--------	--------	--------	----

A. Date referitoare la teren

Nr. Parcelă	Categorie de folosință	Suprafața (mp)	Mențiuni
1	Drum	640	neimprejmuit
Total		640	-

B. Date referitoare la construcții

Cod	Destinația	Suprafața construită la sol (mp)	Mențiuni
-	-	-	-
Total		-	-

Suprafața totală măsurată a imobilului = 640 mp

Suprafața din act = 2800 mp

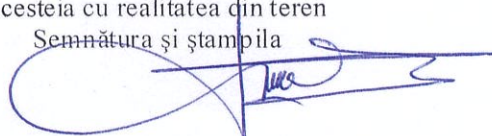
Executant Aut.RO-SV nr.0014/2010 Ing.Besa Mihai Confirm executarea măsurătorilor la teren, corectitudinea întocmirii documentației cadastrale și corespondența acestora cu realitatea din teren Semnătura și ștampila  Data 28.05.2024	Inspector Confirm introducerea imobilului în baza de date integrată atribuirea numărului cadastral Semnătura și parafa Data..... Ștampila BCPI
---	---

*

PLAN DE INCADRARE IN ZONA

Scara 1:15000

TRAPEZUL: L-35-4-D-d-2-IV

PROPRIETAR: C.L Cajvana

PARCELA :

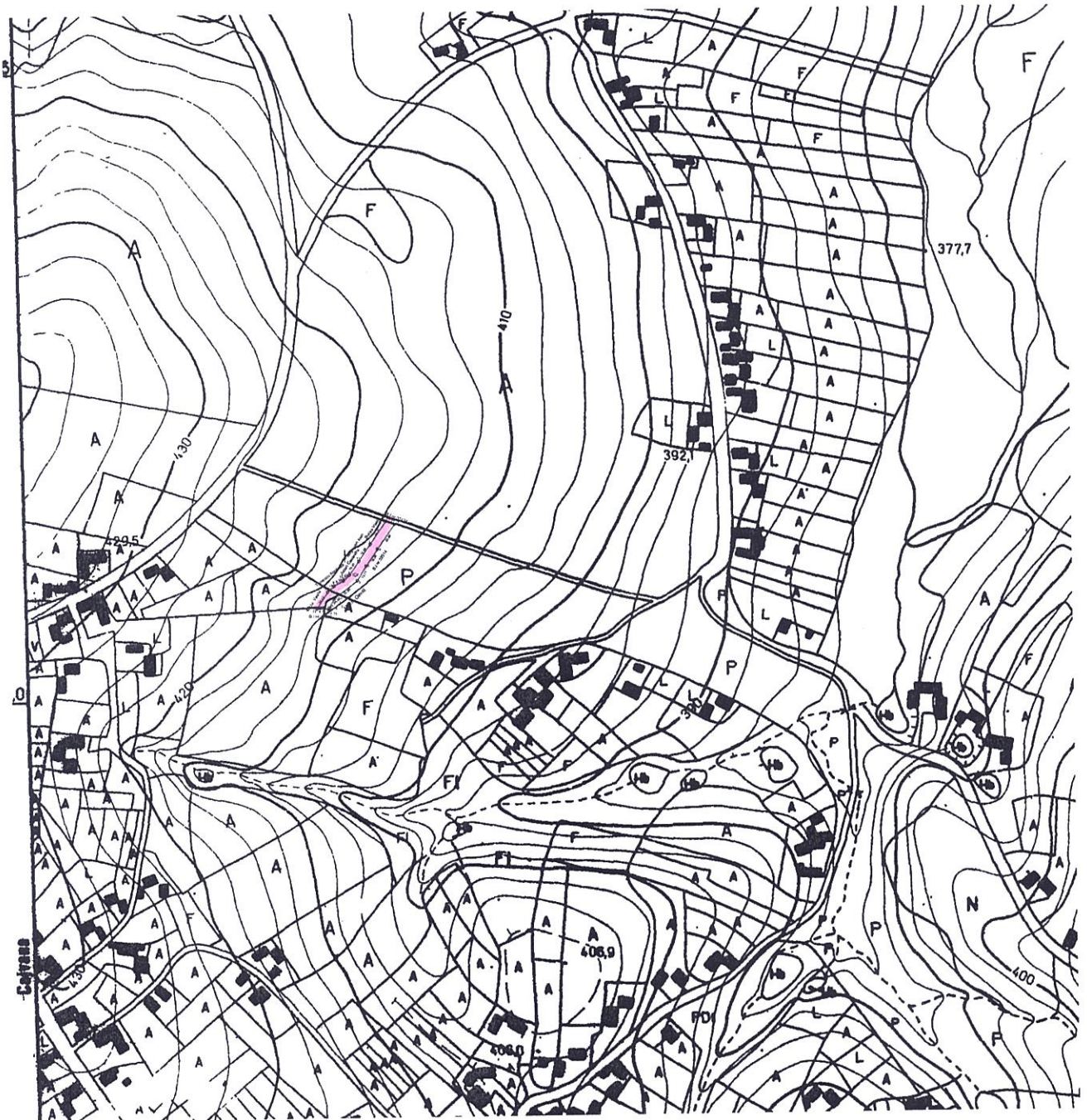

Intocmit
Besa Mihai

A red circular stamp is located at the bottom right of the page. The text inside the stamp, arranged in a circular pattern, reads: 'CATEGORIA B', 'Persoană fizică', 'Seria RG-SV-Fr. 0014', 'DE BESĂ MIHAI', and 'AUTORIZARE'. A blue ink signature is written over the stamp.